

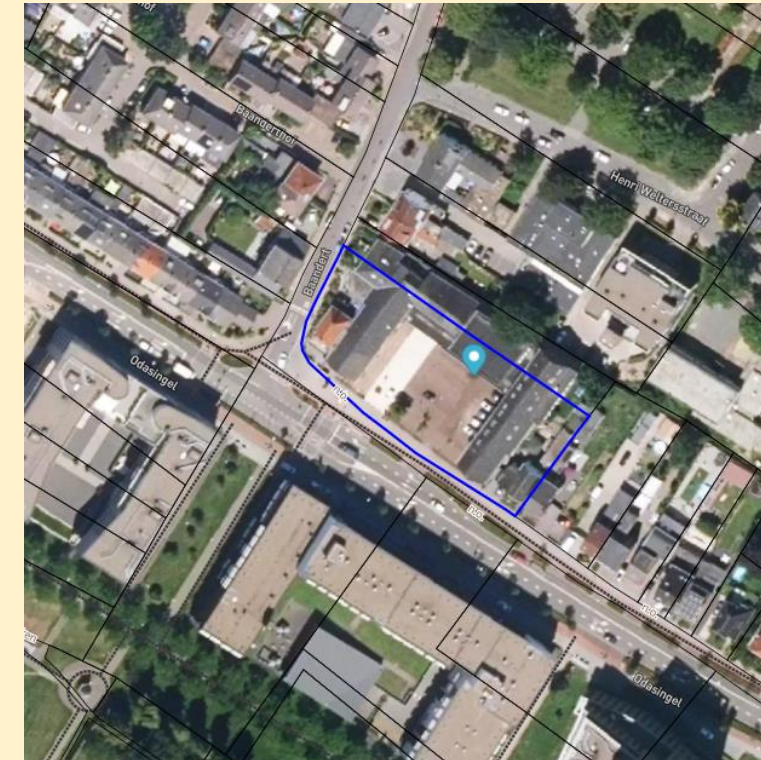

<https://aezel.eu>

TIJDREIZEN MET AEZEL VOOR IEDEREEN 8 februari 2024

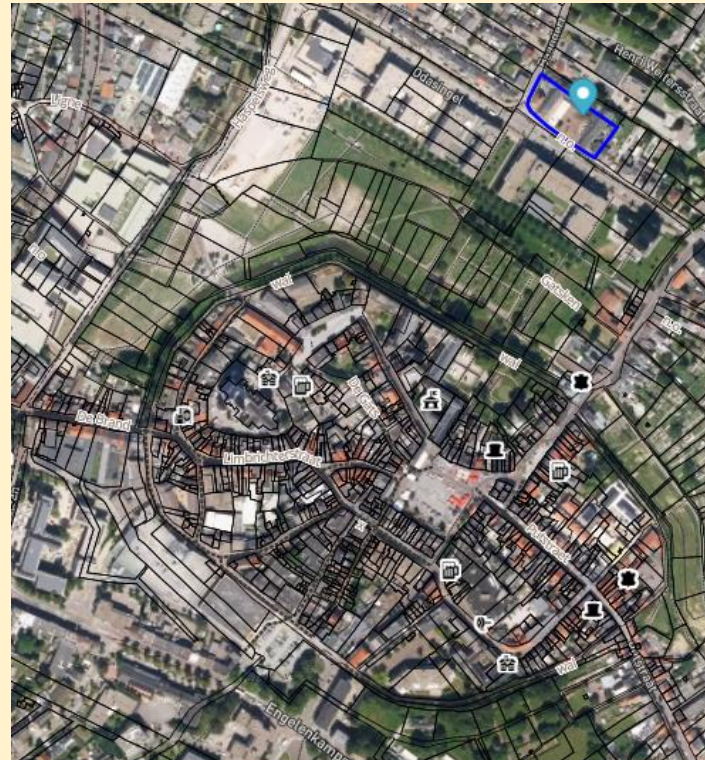

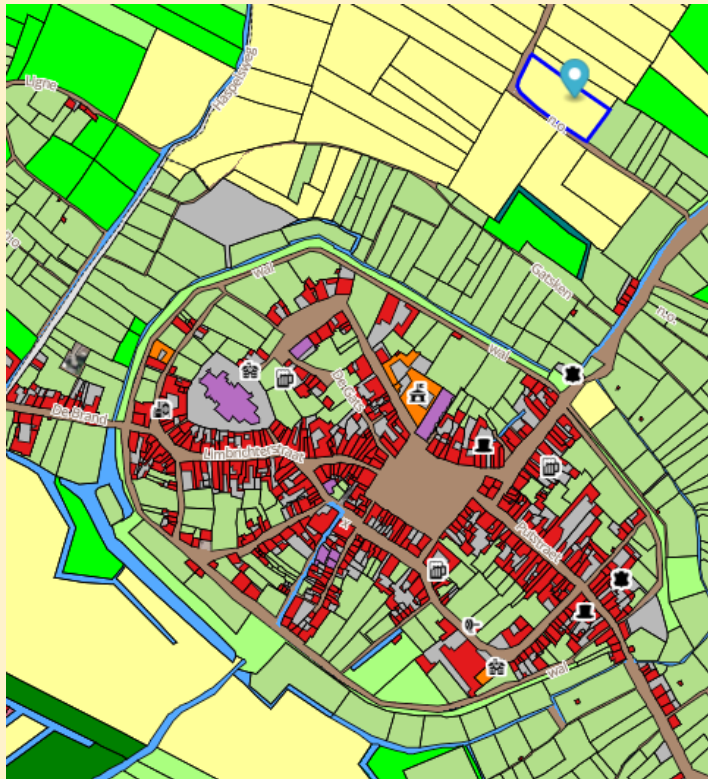

Limburg Time Machine: Erfgoed, doorzoekbaar, in beeld en op kaart

LEES HET LAATSTE NIEUWS >

LEES MEER OVER AEZEL >

Info: De inhoud van deze website is eigendom van de bijdragers, zoals privépersonen, heemkundeverenigingen, stichtingen en archieven en wordt steeds bewerkt en aangevuld door vrijwilligers. Ook u of uw organisatie kan hieraan [meedoen](#).

Verzamelingen



Verhalen



Geografie



Personen



Uitgelicht



AEZEL als voorbeeldproject

Rijksdienst voor Cultureel Erfgoed: AEZEL is praktijkvoorbeeld voor inzet van vrijwilligers bij digitaliseringsprojecten

BEKIJKEN



Zoeken naar voorouders in AEZEL: Genealogie



Openbaarheid

Geboorten 100 jaar

Huwelijken 75 jaar

Overlijden 50 jaar

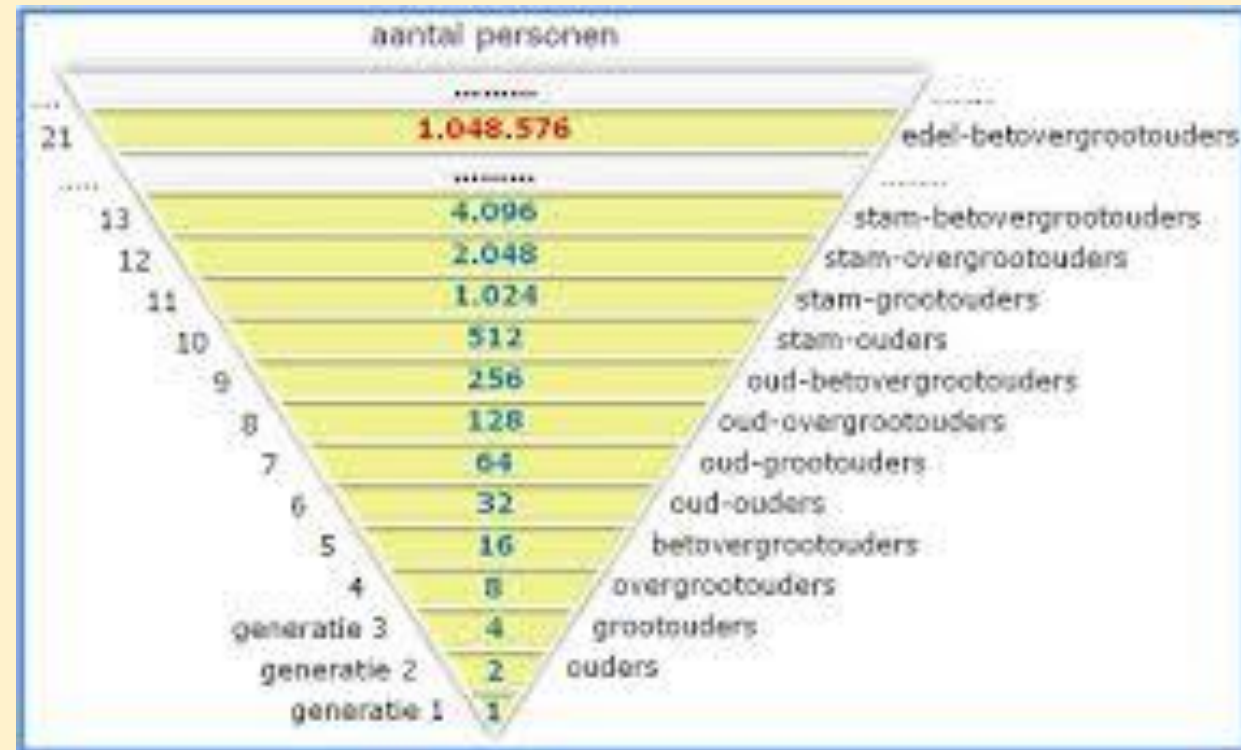



Personen

[? UITLEG](#)

Vul hieronder het veld of de velden in waarop gezocht moet worden

- Standaard worden synoniemen meegenomen (bijvoorbeeld Jan en Johannes), exact zoeken kan met aanhalingstekens (bijvoorbeeld "Jansen" voor exact Jansen), * en ? kunnen gebruikt worden als wildcards voor respectievelijk één of meerdere karakters (bijvoorbeeld Jan? voor Jans, Janz, etc. en Jan* voor Jan, Jansen, Janssen, etc.)
- Datums invullen volgens 'dag-maand-jaar' voor een exacte datum, 'maand-jaar' voor een maand in een specifiek jaar, 'jaar' voor een specifiek jaar, '>jaar' voor alle jaren na een specifiek jaar, '<jaar' voor alle jaren vóór een specifiek jaar of 'jaar-jaar' voor periode

Feit

Type	Subtype
Overlijden	
Datum	Begraafplaatsregister
Transcriptie	Bidprentje
	Grafschrift
	Kerkelijk begraven
	Overlijdensaangifte

Eerste persoon

Achternaam	Voornamen	Rol
Janssen		

Tweede persoon

Achternaam	Voornamen	Rol



Zoeken naar personen in AEZEL

Zoektermen

- Janssen (klinkt als functie) 216.111 treffers
- Jan Janssen 28.410 treffers
(incl. synoniemen Johannes, Johan, Jan, Sjeng, Jean etc.)
- Jan Janssen, Sittard 558 treffers
- Jan Janssen, Sittard, echtgenoot/echtgenote 81 treffers
- Jan Janssen, Sittard, echtgenoot/echtgenote, Thissen 7 treffers

Trefferlijst met zowel borelingen, eigenaren en begravenen, etc.

Feit 3147622

Type	Huwelijk
Subtype	Burgerlijk huwelijk
Plaats	Sittard
Datum	11-11-1837
Tekst	Burgerlijk huwelijk Jan Michiel Janssen Joanna Maria Thissen
Trefwoord	wettelijk huwelijk
Scans	

Personen

Rol	Naam	Eigenschappen
Echtgenoot/Echtgenote	Jan Michiel Janssen	Beroep: akkerman
		Geboorteplaats: Ophoven-sittard
		Leeftijd: 30 jaar
		Woonplaats: Ophoven-Sittard
Echtgenoot/Echtgenote	Joanna Maria Thissen	Geboorteplaats: Ophoven-sittard
		Leeftijd: 28 jaar
		Woonplaats: Ophoven-Sittard
Vader	Hendrik Janssen	Beroep: akkerman Woonplaats: Ophoven-Sittard
Moeder	Maria Catharina Franken	Opmerking: overleden
Vader	Peter Renier Thissen	Beroep: akkerman Woonplaats: Ophoven-Sittard
Moeder	Maria Catharina Thissen	Woonplaats: Ophoven-Sittard

Bron

Land	Nederland
Provincie	Limburg
Plaats	Sittard

N^o 246
Grooten
Huberlus
Antonius
3 November

In naam van de Heere...
A. Cherman

J. J. Gommers
Akte van Scheide

In het jaer...
A. Cherman

J. J. Gommers
A. Cherman

N^o 247
Grooten
Millem
Andrius
10 g 10

In het jaer...
A. Cherman

co grooja J. J. Gommers
A. Cherman



Janne
Jan Michiel
van Thuis
Marica
11 November

Akte van Scheide

P. A. Thijssen
J. J. Gommers

L. Janssen
J. J. Gommers

A. Cherman

L. Janssen
A. Cherman

In het jaer...
A. Cherman

P. A. Thijssen
J. J. Gommers
L. Janssen
A. Cherman





Kwartierstaat

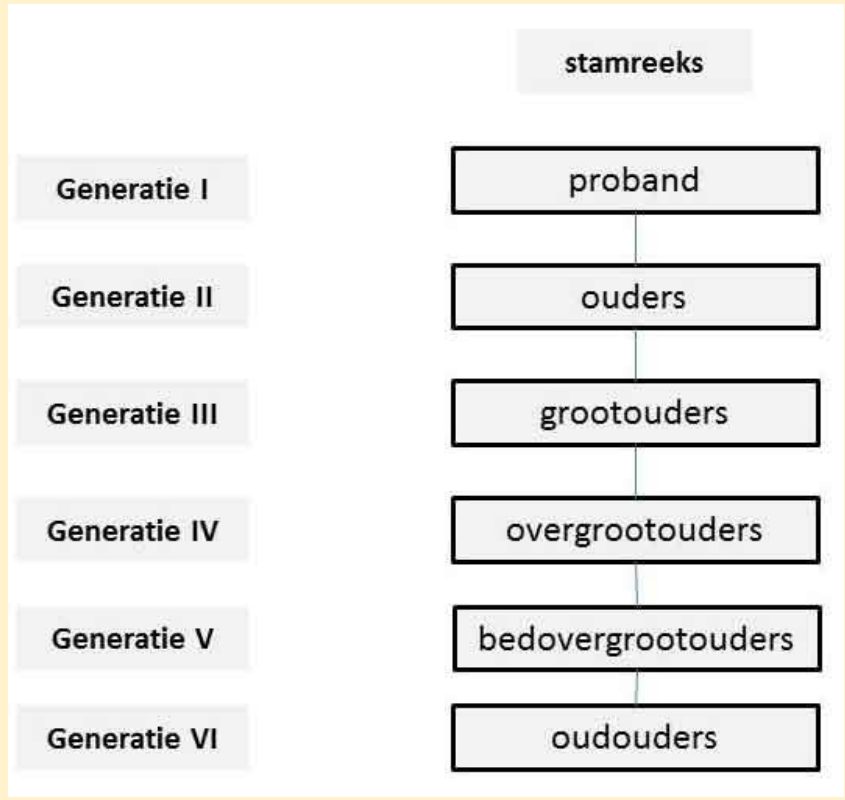
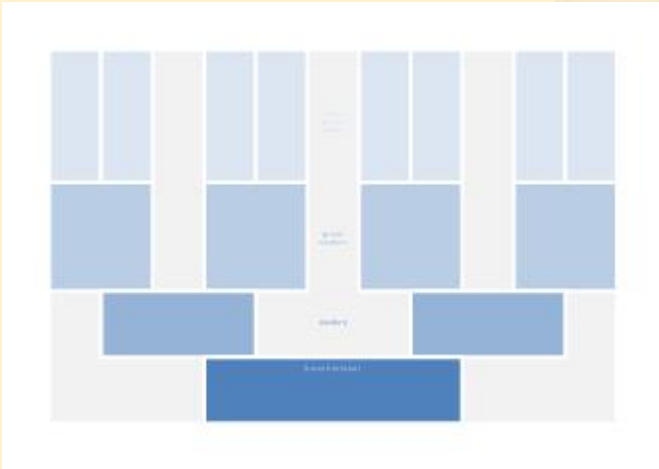
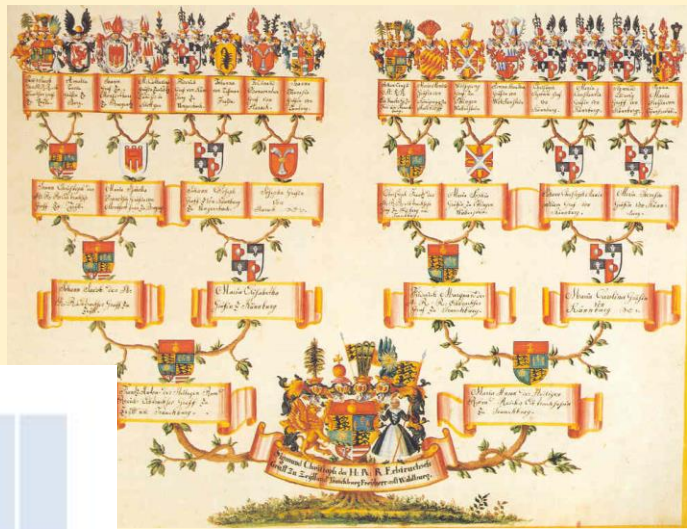

Mannelijke lijn, één achternaam

Niet uit Limburg?



WieWasWie
Iedereen heeft een geschiedenis

CBG bronnen NL EN Mijn CBG

Zoeken Bronnen Nieuws Hulp nodig?

Ga op zoek naar je voorouders, doorzoek oude documenten en bekijk het origineel

Ruim 230 miljoen personen in de database

Zoek een naam...

Wat zit erin? Uitgebreid zoeken

Witbrekkel uit het Register inschrijving der acten van ...

<https://www.wiewaswie.nl/>

Delpher

Ontdek meer. Steeds weer.

Thema's Favorieten Instellingen Handleiding Over Delpher



'n gemakkelijke hak
welke toch elegant is en U prettiger zal doen loopen! Zelden zag U hierin zoo een verscheidenheid van modellen tegen zulke lage prijzen.

Bruin Bozalcs met bruin Soede 5.50	Wandel Schoentje in Lak en Soede 6.95
Eleg. Satin Schoentje Reclameprijs 2.95	Lak Bandschoentje Bijz. aanbieding 4.95

DEKA

HOOGE O. BINNEN JONKER KRUI

Bent U dat?

A. Verheul, Touwslagerstraat 15a, Rotterdam
en N. Verhagen, Rosespoortstraat 4, Rotterdam

Kunnen in ons filiaal Oude Binnenweg 102 een bon van TIEN GULDEN komen halen. Deze bon wordt in dit filiaal als contant geld aangenomen. Volgende week 2 nieuwe modellen.



<https://www.delpher.nl/>

Zie ook:

<https://www.genealogieonline.nl/>

<https://www.stamboomgids.nl/>

<https://www.myheritage.nl/>

Doorzoek alles

Zoeken in alle tekstcollecties

Zoeken

Ruim 130 miljoen pagina's uit Nederlandse kranten,



Zoeken naar Percelen

AEZEL geografisch



Geografie

Vind ONLINE historische informatie over Limburg aan de hand van kaarten, kadastrale registers en beeldmateriaal. Kies uit de thema's Minuutplans, Begraafplaatsen, Stolpersteine of de Scheiding van Limburg. Vergelijk met de huidige topografische, satelliet- en reliëfkaarten, die als achtergrond zichtbaar gemaakt kunnen worden.

Filteren...



Minuutplans Grondgebruik

Zoeken op kadasterkaart van 1832-1844 naar eigenaren en percelen



Minuutplans Eigenaren

Zoeken op kadasterkaart van 1832-1844 naar eigenaren en percelen



Minuutplans Beroepen

Zoeken op kadasterkaart van 1832-1844 naar eigenaren en percelen



Minuutplans Toponiemen

Zoeken op kadasterkaart van 1832-1844 naar toponiemen



Ontwikkeling Roermond van 1842 t/m 2015

Maak een tijdreis door Roermond van 1842 t/m 2015



Begraafplaatsen

Zoeken op kaart en op naam naar graven en begravenen in Roermond, ...



Stolpersteine

Zoeken naar Stolpersteine (struikelstenen) in Sittard-Geleen



Scheiding van Limburg

Bekijk een grafische weergave van de staatkundige geschiedenis van de ...

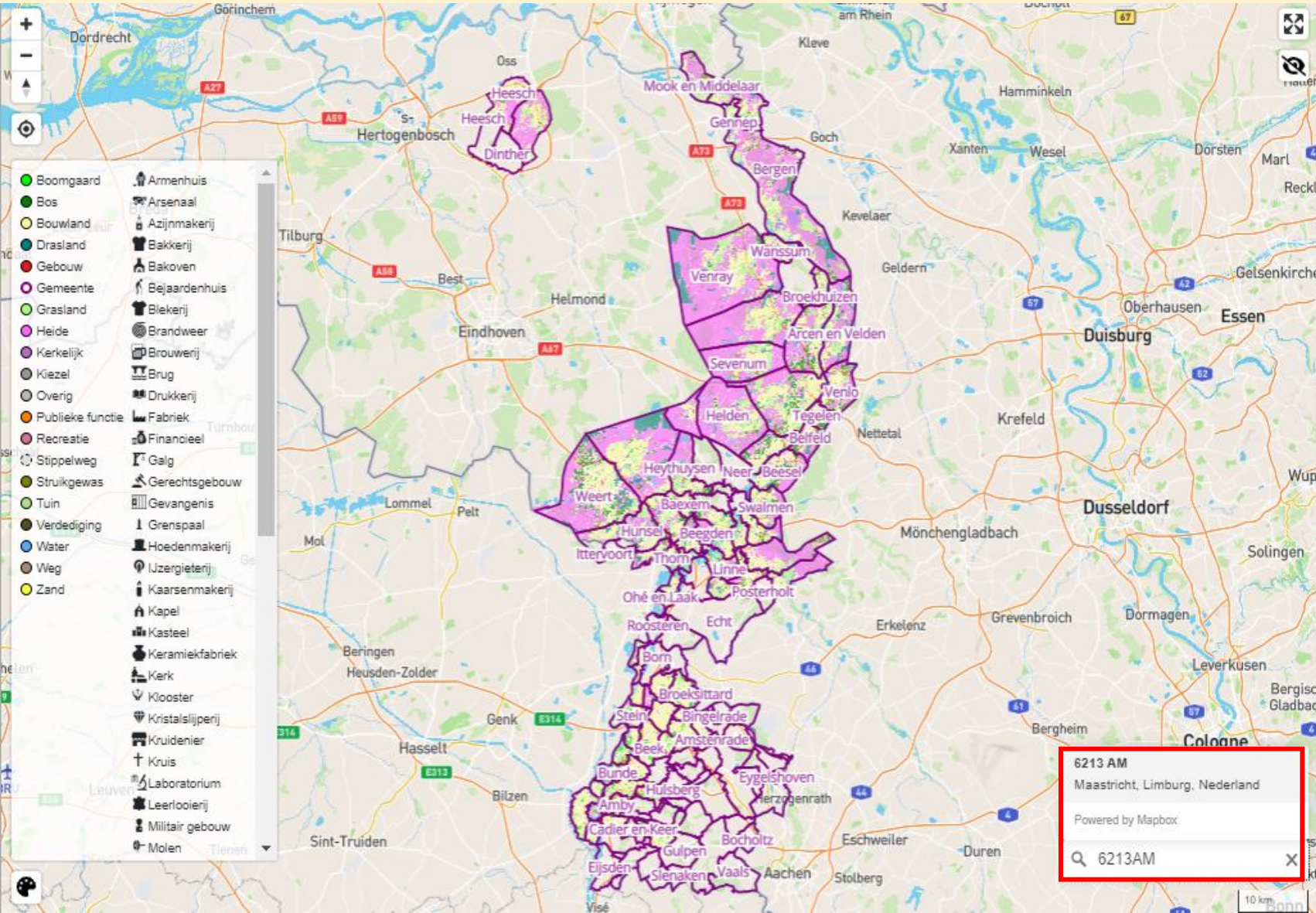

Minuutplans Grondgebruik

[i Uitleg](#) [Eigenschappen](#) [Opties](#) [Zoeken](#)

Basis van deze databank is het oorspronkelijk kadaster van 1842, waarvan het gedetailleerde en nauwkeurige kaartmateriaal interactief is gemaakt en gekoppeld is aan hedendaags kaartmateriaal. De bijbehorende registers worden ingevoerd, waar mogelijk tot nu.

Als u inzoomt op de kaart zult u zien, dat niet overal minuutplannen zichtbaar zijn. Nog niet in alle gemeenten is een AEZEL-groep actief. Veel nog niet zichtbare minuutplannen en bijbehorende registers zijn wel al digitaal beschikbaar én gegeorefereerd (vastgelegd op kaart), maar moeten nog gecontroleerd en gekoppeld worden. Veel werk dus (en wie weet, wil u daarbij helpen?).

Op detailniveau wordt de hele geschiedenis van percelen letterlijk in kaart gebracht. Met een paar muisklikken weet je wie welk perceel bezat in 1842 (en in de toekomst tot 1970). Vaak zijn scans van de originele bronnen opgenomen. De kleuren van de percelen komen overeen met de legenda links en geven de aard van het perceel weer.

Uitleg over [geografisch onderzoek](#) en [bronnen en vindplaatsen](#) treft u elders op deze site.

Zoeken is eenvoudig.

Wilt u gelijk op de kaart inzoomen naar bijvoorbeeld uw eigen woonadres, klik dan op het vergrootglas rechtsonder op de kaart en vul uw postcode in. Klik op het juiste perceel en u vindt onder eigenschappen automatisch de gegevens, zoals die rond 1842 zijn geregistreerd in het kadaster.

In het **zoekscherf** kunt u door de verschillende velden in te vullen een zoekvraag uitzetten.

Vult u weinig velden in dan zullen het aantal treffers groot zijn. De eerste 50 treffers worden in een lijst getoond. Op kaart zijn echter alle treffers zichtbaar doordat de percelen oranje omkaderd worden. U kunt telkens terug naar de zoekresultaten door weer op 'Zoeken' te klikken. De kaart blijft staan op uw laatste treffer totdat u opnieuw zoekt, om te voorkomen dat u telkens terugspringt naar heel Limburg.

6213 AM
Maastricht, Limburg, Nederland
Powered by Mapbox

Q 6213AM X

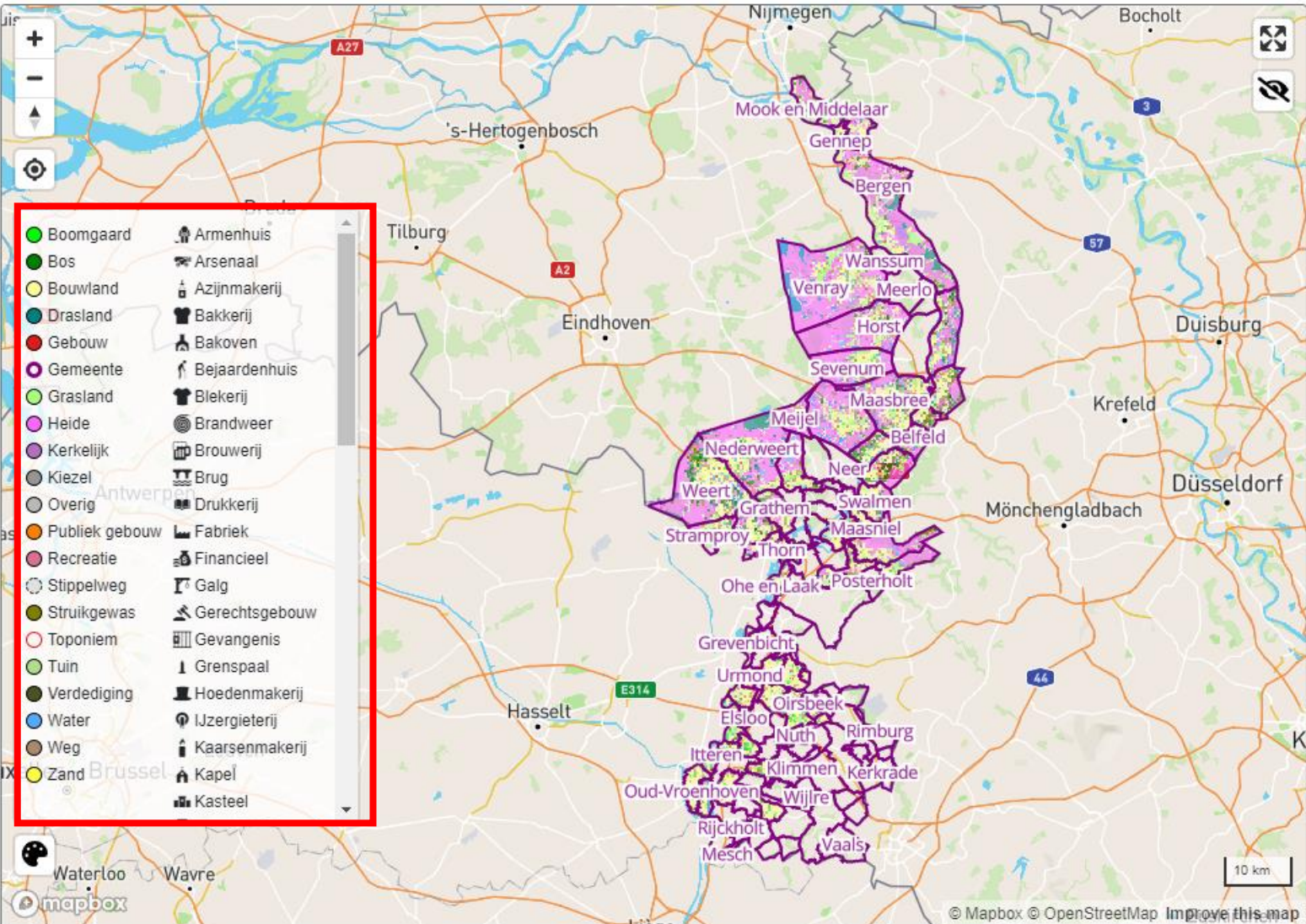

Minuutplans

Info Eigenschappen Opties **Zoeken**

Zoeken

* en ? kunnen gebruikt worden als wildcards (Begint met: zoekterm*, Eindigt met: *zoekterm, Bevat: *zoekterm*)

Naam	Voornamen	Gemeente
Regout	Petrus	M
Soort	Kadasternummer	Maasbree
kristalslijperij		Maaseik
Beroep	Woonplaats	Maasniel
		Maastricht
		Margraten
		Meijel
		Melick en Herkenbosch
		Montfort
		Mook en Middelaar
		Munstergeleen

Zoeken

Toon zoekresultaat met plaatsen muisaanwijzer

Geen zoekresultaten





Minuutplans

- Info
- Eigenschappen**
- Opties
- Zoeken

Percelen

Tonen

Gemeente	Maastricht
Datum	20-07-1837
Kadasternummer	A63
Toponiem	s Hertogen Boschstraat
Eigenaar	Petrus Regout
Beroep	koopman
Artikelnummer	930
Woonplaats	Maastricht
Soort	kristalslijperij
Grootte	835 m ²

Scan minuutplan		
Scan oat		



Minuutplans

[Info](#) [Eigenschappen](#) **[Opties](#)** [Zoeken](#)

Achtergrondlaag
Topografische kaart

Standaardlagen

Transparantie
[Slider bar]

Zichtbaarheid

- Gemeentes Voormalige
- Percelen Inkleuren op soort perceel
- Gebouwen 2D
- Wateren
- Wegen
- Toponiemen
- Secties
- Symbolen Alle

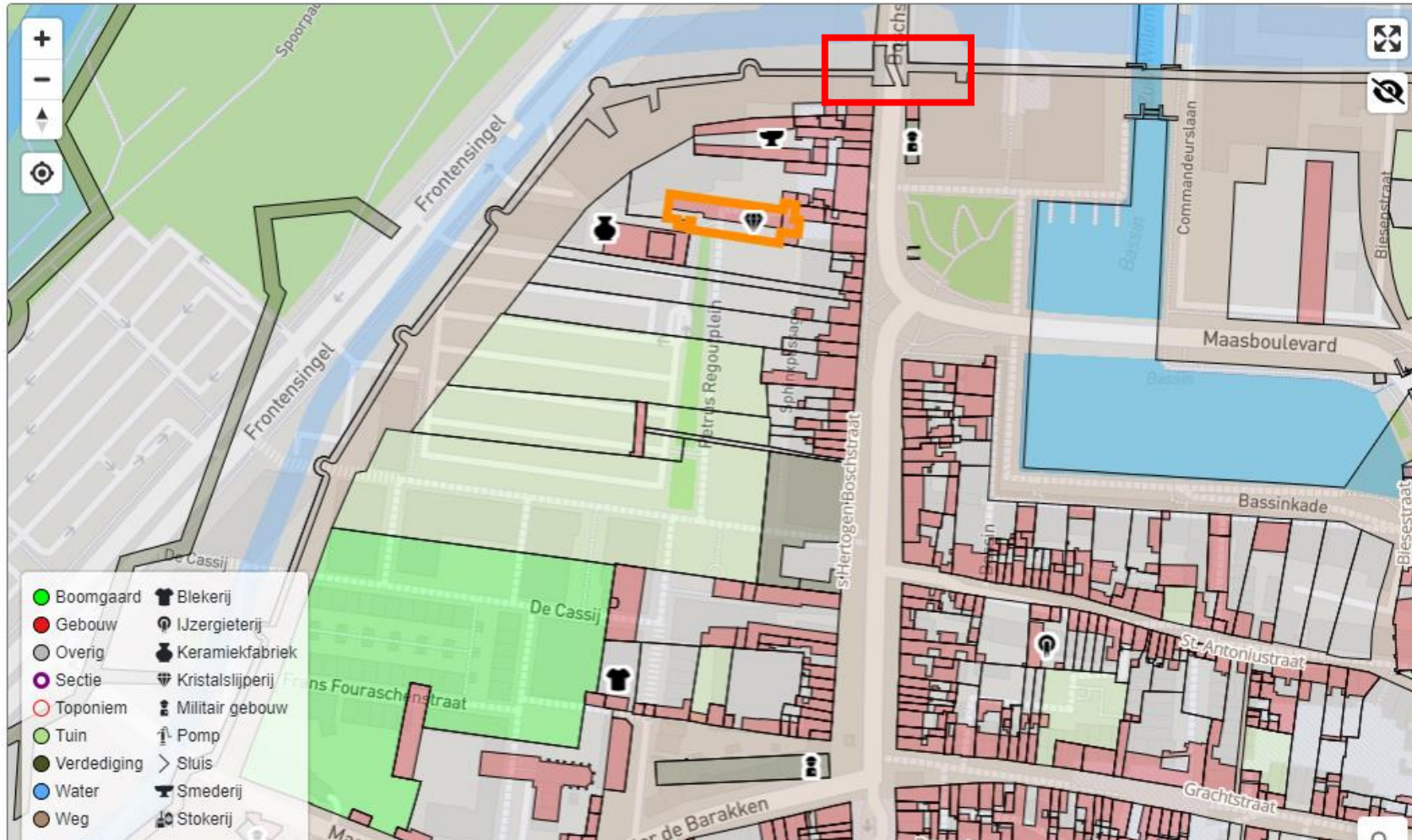

Minuutplans

Info Eigenschappen **Opties** Zoeken

Achtergrondlaag

Topografische kaart

Standaardlagen

Transparantie

Zichtbaarheid

- Gemeentes Voormalige
- Percelen Inkleuren op soort perceel
- Gebouwen 2D
- Wateren
- Wegen
- Toponiemen
- Secties
- Symbolen Alle

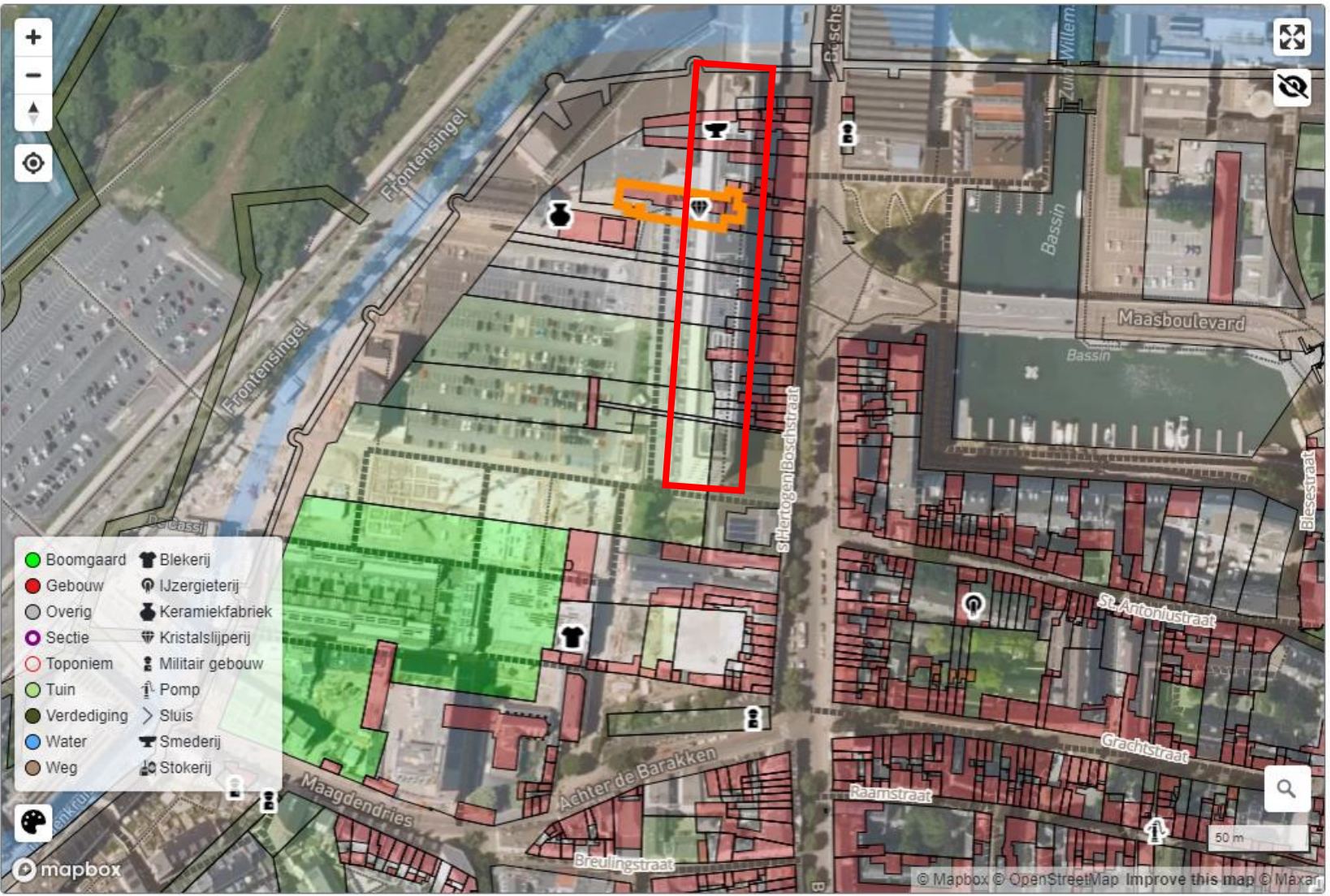

Minuutplans

Melden

Info Eigenschappen **Opties** Zoeken

Achtergrondlaag

- Satellietbeelden
 - Topografische kaart
 - Satellietbeelden
 - Lichte achtergrondlaag
 - Satellietbeelden tijdens droogte 2018
 - Reliëfkaart 2016
 - Geen achtergrondlaag
- Gemeentes Voormalige
- Percelen Inkleuren op soort perceel
- Gebouwen 2D
- Wateren
- Wegen
- Toponiemen
- Secties
- Symbolen Alle
- Overige

Opties

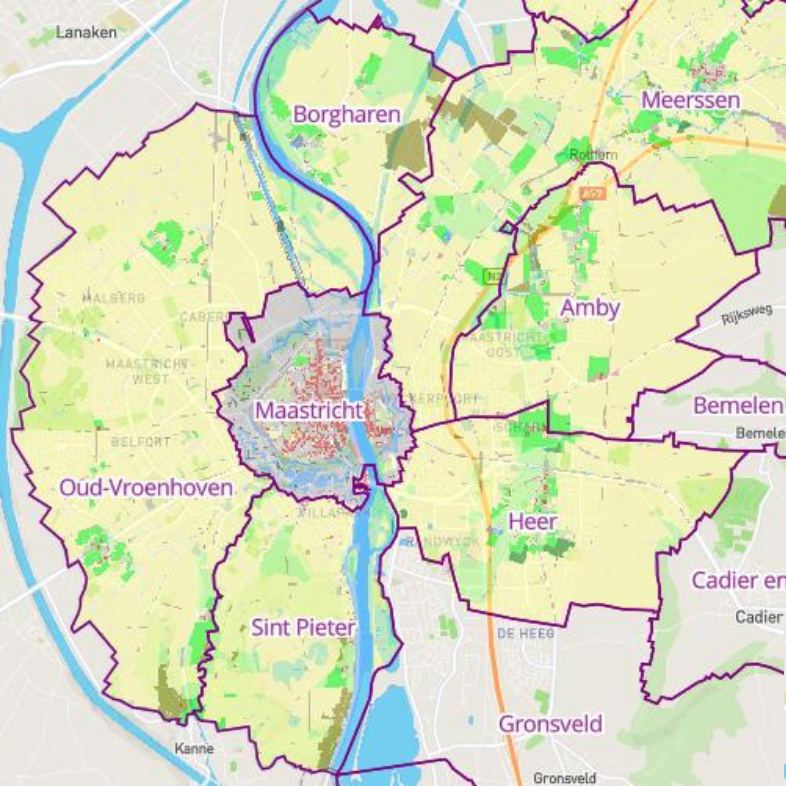

Voormalige gemeenten

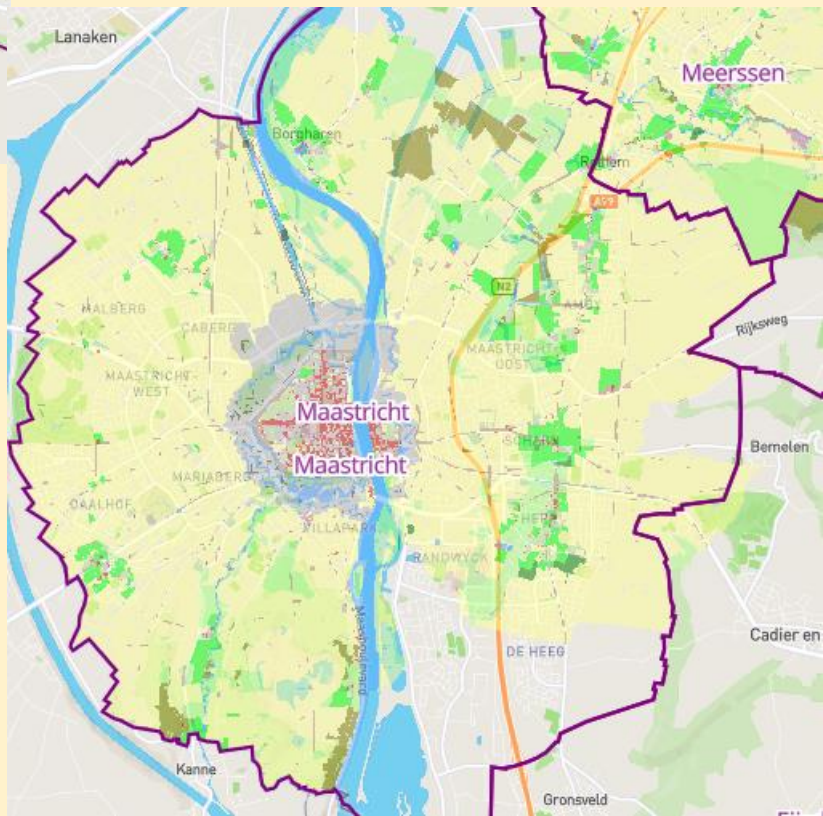

Huidige gemeenten



Minuutplans Grondgebruik

UITLEG

EIGENSCHAPPEN

OPTIES

ZOEKEN

Achtergrondlaag

Topografische kaart

Standaardlagen

Transparantie

Zichtbaarheid

- Gemeentes
- Wegen
- Overige
- Secties
- Wateren
- Gebouwen
- Percelen
- Symbolen

Huidige

2D

Alle



Geografie

Vind ONLINE historische informatie over Limburg aan de hand van kaarten, kadastrale registers en beeldmateriaal. Kies uit de thema's Minuutplans, Begraafplaatsen, Stolpersteine of de Scheiding van Limburg. Vergelijk met de huidige topografische, satelliet- en reliëfkaarten, die als achtergrond zichtbaar gemaakt kunnen worden.

Filteren...



Minuutplans Grondgebruik

Zoeken op kadasterkaart van 1832-1844 naar eigenaren en percelen



Minuutplans Eigenaren

Zoeken op kadasterkaart van 1832-1844 naar eigenaren en percelen



Minuutplans Beroepen

Zoeken op kadasterkaart van 1832-1844 naar eigenaren en percelen



Minuutplans Toponiemen

Zoeken op kadasterkaart van 1832-1844 naar toponiemen



Ontwikkeling Roermond van 1842 t/m 2015

Maak een tijdreis door Roermond van 1842 t/m 2015



Begraafplaatsen

Zoeken op kaart en op naam naar graven en begravenen in Roermond, ...



Stolpersteine

Zoeken naar Stolpersteine (struikelstenen) in Sittard-Geleen



Scheiding van Limburg

Bekijk een grafische weergave van de staatkundige geschiedenis van de ...



Roermond

Ontwikkeling kadastrale percelen 1840- 2017

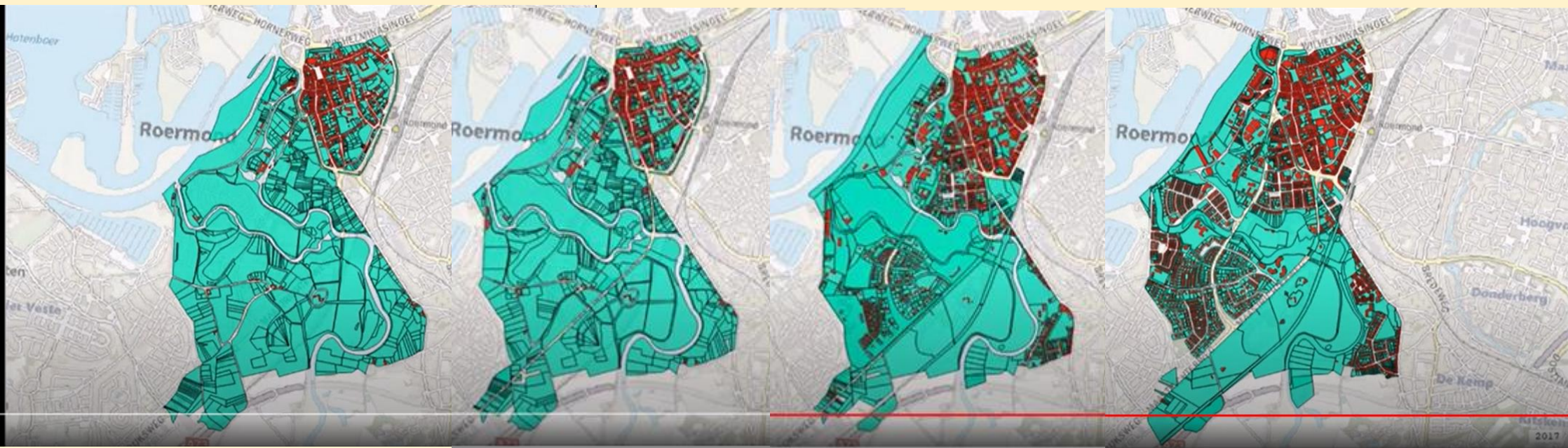



Geografie

Vind ONLINE historische informatie over Limburg aan de hand van kaarten, kadastrale registers en beeldmateriaal. Kies uit de thema's Minuutplans, Begraafplaatsen, Stolpersteine of de Scheiding van Limburg. Vergelijk met de huidige topografische, satelliet- en reliëfkaarten, die als achtergrond zichtbaar gemaakt kunnen worden.

Filteren...



Minuutplans Grondgebruik

Zoeken op kadasterkaart van 1832-1844 naar eigenaren en percelen



Minuutplans Eigenaren

Zoeken op kadasterkaart van 1832-1844 naar eigenaren en percelen



Minuutplans Beroepen

Zoeken op kadasterkaart van 1832-1844 naar eigenaren en percelen



Minuutplans Toponiemen

Zoeken op kadasterkaart van 1832-1844 naar toponiemen



Ontwikkeling Roermond van 1842 t/m 2015

Maak een tijdreis door Roermond van 1842 t/m 2015



Begraafplaatsen

Zoeken op kaart en op naam naar graven en begravenen in Roermond, ...



Stolpersteine

Zoeken naar Stolpersteine (struikelstenen) in Sittard-Geleen

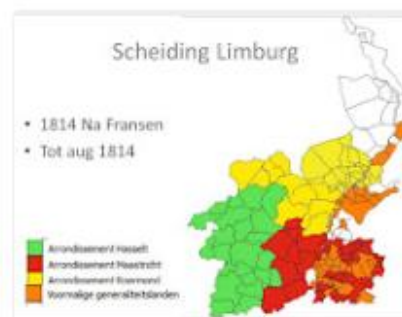

Scheiding van Limburg

Bekijk een grafische weergave van de staatkundige geschiedenis van de ...

Melden

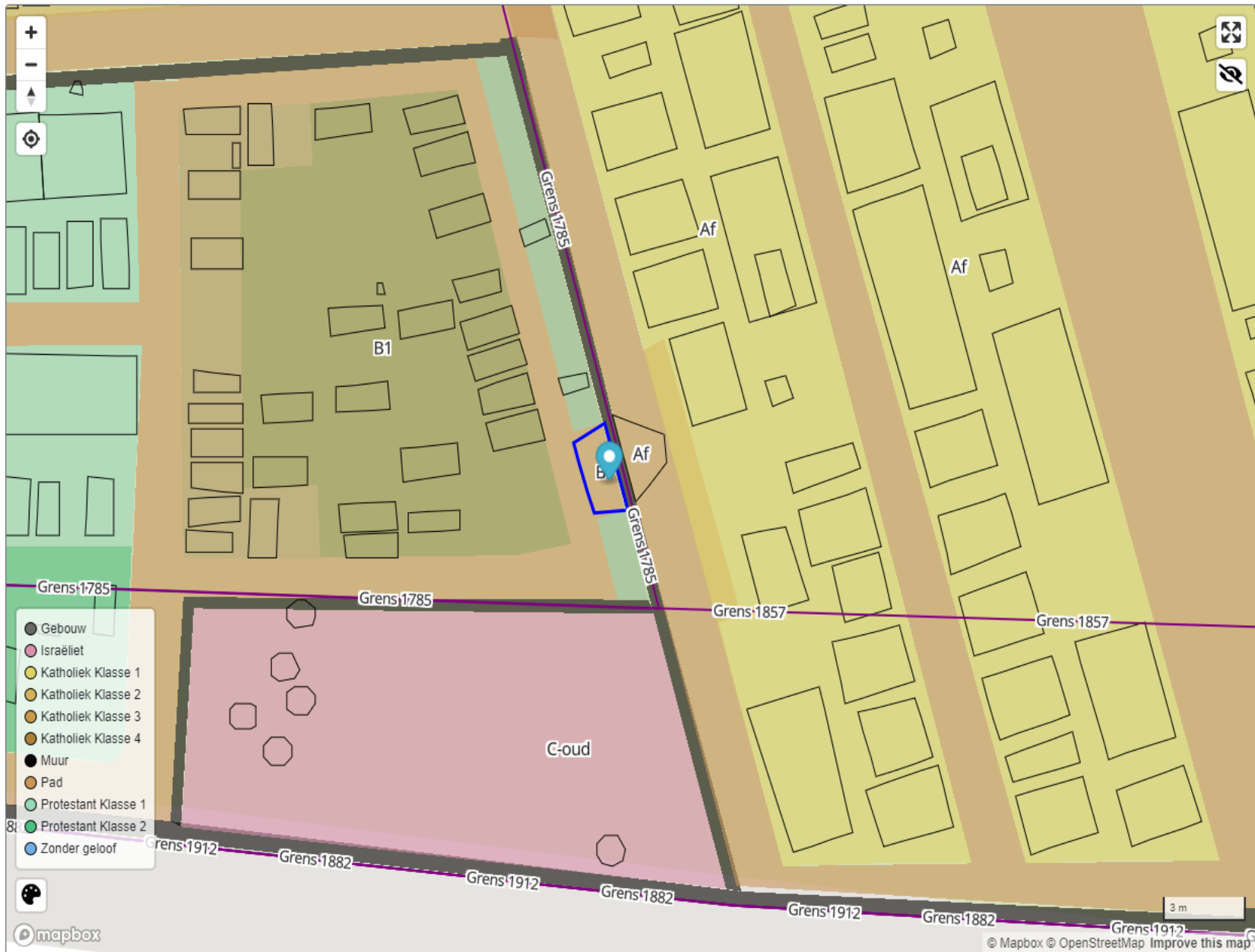

Begraafplaatsen

Info Eigenschappen Opties Zoeken

Graven

Tonen

Begravenen	Voornamen	Jacobus
	Naam	Gorkum van
	Begraafdatum	28-08-1880
	Kind onder 12	Ja
	Religie	protestants
Religie	protestants	
Vak	B1	
Rij	5	
Nummer	27	
Foto graf		
Klasse	0	
Soort	graf met bouwkundige elementen	



Melden



NL-LI-RMD00-210-101-001-B_139
Gedigitaliseerd op 13 juni 2018

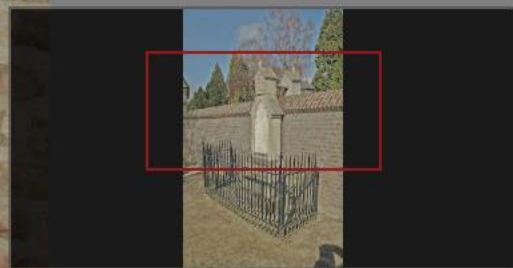



Melden

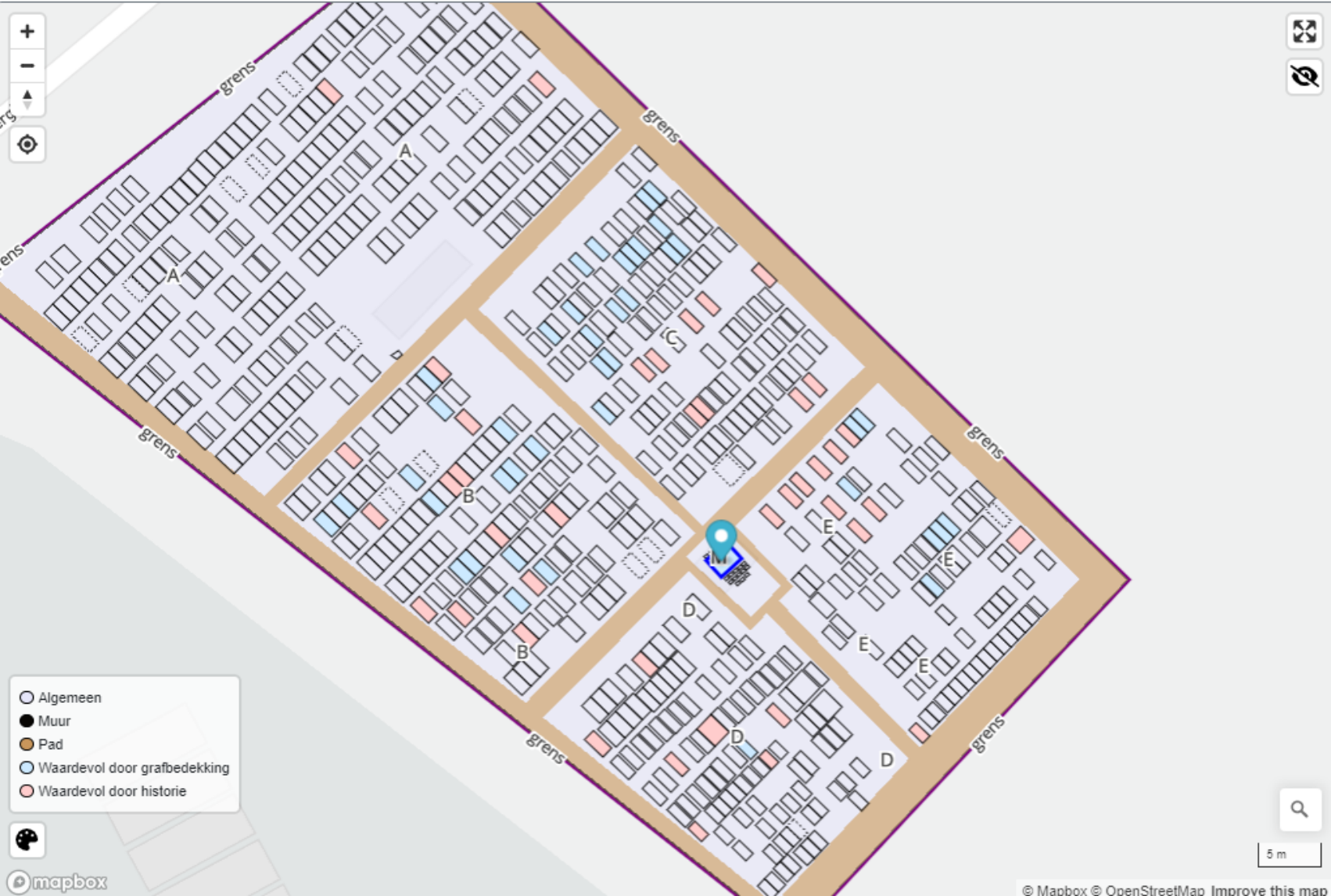



Begraafplaatsen

Info Eigenschappen Opties Zoeken

Graven

Tonen

Grafchriften	
	Gerard Charles Hubert Guillon
	Maria Elisabeth Engels
Voornamen	Gerard Charles Hubert
Naam	Guillon
Geboortedatum	01-12-1810
Geboorteplaats	Roermond
Link	Grafchrift
Opmerking	Monument
Overlijdensdatum	10-11-1873
Plaats van overlijden	Roermond

Vak	M
Rij	2
Nummer	0
Foto graf	 
Links	Graf
Soort	graf
Waardevol	grafbedekking



Geografie

[? UITLEG](#)

Vind ONLINE historische informatie over Limburg aan de hand van kaarten, kadastrale registers en beeldmateriaal. Kies uit de thema's Minuutplans, Begraafplaatsen, Stolpersteine of de Scheiding van Limburg. Vergelijk met de huidige topografische, satelliet- en reliëfkaarten, die als achtergrond zichtbaar gemaakt kunnen worden.



Minuutplans Grondgebruik

Zoeken op kadasterkaart van 1832-1844 naar eigenaren en percelen



Minuutplans Eigenaren

Zoeken op kadasterkaart van 1832-1844 naar eigenaren en percelen



Minuutplans Beroepen

Zoeken op kadasterkaart van 1832-1844 naar eigenaren en percelen



Minuutplans Toponiemen

Zoeken op kadasterkaart van 1832-1844 naar toponiemen



Ontwikkeling Roermond van 1842 t/m 2015

Maak een tijdreis door Roermond van 1842 t/m 2015



Begraafplaatsen

Zoeken op kaart en op naam naar graven en begravenen in Roermond, ...



Stolpersteine

Zoeken naar Stolpersteine (struikelstenen) in Sittard-Geleen

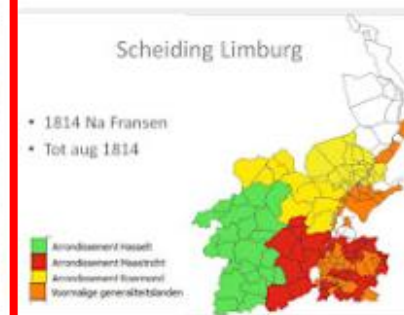

Scheiding van Limburg

Bekijk een grafische weergave van de staatkundige geschiedenis van de ...



Stolpersteine

AEZEL Home Over ons Onderzoeken Ontdekken Taal Inloggen

Melden

Stolpersteine

Info Eigenschappen Opties Zoeken

Stolpersteine

Tonen

Personen

- Jozef (Zef) Claessens
- Cilly Claessens-Hirsch
- Silvain Wolf

Afbeelding 

Link <https://www.stolpersteinesittardgeleen.nl/Slachtoffers/Jozef-Claessens>

Voornamen Jozef (Zef)

Naam Claessens

Geboortedatum 22-03-1907

Geboorteplaats Obbicht

Overlijdensdatum 30-11-1943

Plaats van overlijden Midden-Europa

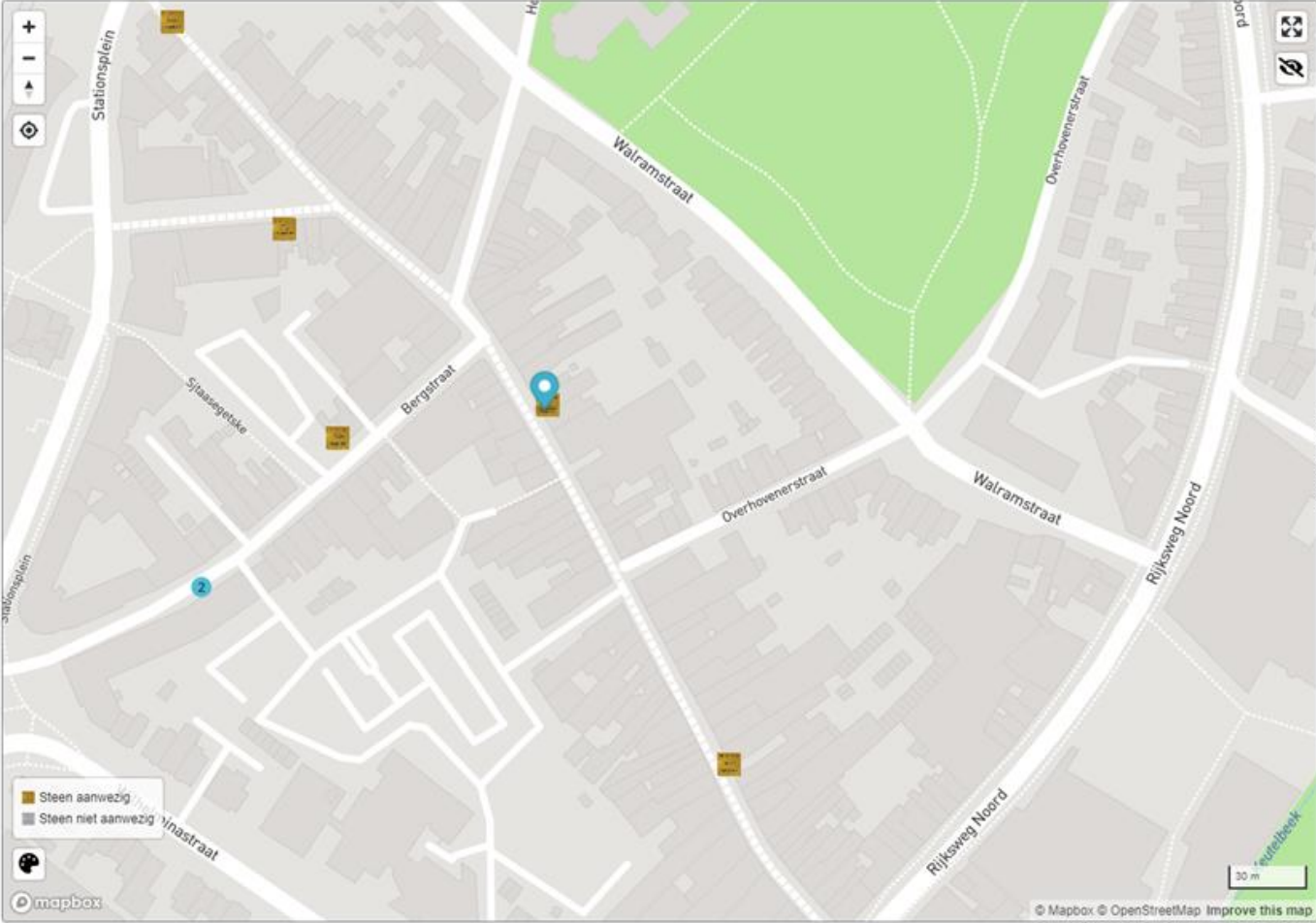

mapbox © Mapbox © OpenStreetMap Improve this map



| STICHTING

| NIEUWS

| LITERATUUR

| STOLPERSTEINE

| SLACHTOFFERS

| DONEREN

Naam	Jozef Claessens
Geboren	22 maart 1907 te Obbicht
Gedepoteerd	25 augustus 1942 naar Westerbork, 28 augustus 1942 naar Kosel
Vermoord	30 november 1943 in Midden-Europa (fictieve datum)
Adres	Steenweg 67 b (nu 71), Sittard
Familie	zoon van Leo Claessens en van wijlen Sara Hirsch; broer van Albert Claessens en van Ellie Harmsen-Claessens ; echtgenoot van Cilly Hirsch
Achtergrond	Vader Leo stamde uit de Beekse familie Claessens en de Grevenbichtse familie Croonenberg, die al sinds de 18de eeuw in Limburg woonden. De ouders van Leo hadden zich in 1861 te Obbicht gevestigd. Leo's broer was verhuisd naar Urmond en zijn zusters naar Maastricht; Leo's gezin was het laatste joodse gezin in het verder katholieke Obbicht. Leo was koopman en slager, en had eind 19de eeuw de harmonie in Obbicht mee opgericht. Sara, Leo's tweede vrouw en moeder van de drie kinderen, was afkomstig uit het Duitse Hülchrath bij Düsseldorf; zij overleed in 1925.

Jozef (Zef) was een uitstekende leerling op de lagere school in Obbicht, en volgde zelfs de catechismusles. Daarna deed hij de Mulo in de Baandert, terwijl hij van zijn vader koosjer slachten leerde. Na een opleiding tot verkoper in Duitsland werd hij aangenomen bij Wolf & Hertzdahl, eerst als etaleur en later winkelbediende.

Zef was een charmante man die veel vrouwen achter zich aan kreeg, maar hij werd verliefd op zijn eigen nicht, Cilly Hirsch uit Hülchrath, met wie hij op 21 juni 1935 trouwde. Na de bruiloft trok het jonge echtpaar in op Steenweg 67b te Sittard. Daar woonden al Zefs neef Alfred Claessen en zijn collega en vriend [Silvain Wolf](#). Alfred trouwde in 1937 met de katholieke Elisabeth Wijnen, een huwelijk dat hem later tijdelijk voor deportatie zou behoeden.

Toen de oproep kwam om zich op 25 augustus 1942 te melden voor 'werk in Duitsland', wilden Zef en Cilly nog onderduiken. Vrienden uit Obbicht hadden een schuilplaats geregeld op het schip van Kees Zwaans, maar het lukte niet meer om het echtpaar uit Sittard weg te krijgen. Zef en Cilly werden samen met [Silvain Wolf](#) en vele anderen (waaronder ook Zefs broer Albert en diens vrouw

Jozef Claessens



Rechts Zef Claessens en links zijn zus Ellie op een personeelsfoto bij Wolf & Hertzdahl in Sittard, 1935 of eerder (bron: jubileumboekje Wolf & Hertzdahl)



Jozef en Cilly bij hun huwelijk in 1935; naast de bruidegom Silvain Wolf, naast de bruid zittend Leo Claessens (bron: 'Zij konden en wilden het niet geloven').



Verzamelingen en verhalen



Limburg Time Machine: Erfgoed, doorzoekbaar, in beeld en op kaart

Lees het laatste nieuws >

Lees meer over AEZEL >

Info: De inhoud van deze website is eigendom van de bijdragers, zoals privépersonen, heemkundeverenigingen, stichtingen en archieven en wordt steeds bewerkt en aangevuld door vrijwilligers. Ook u of uw organisatie kan hieraan [meedoen](#).

Verzamelingen

Verhalen

Geografie

Personen

Uitgelicht

AEZEL als voorbeeldproject

Rijkdienst voor Cultureel Erfgoed: AEZEL is praktijkvoorbeeld voor inzet van vrijwilligers bij digitaliseringsprojecten

[Bekijken](#)

- Onderzoeken - doorzoek de oorspronkelijke akten en registers
- Personen >
- Bronnen >
- Objecten >
- Bestanden >

- Ontdekken - bekijk verhalen, connecties en visualisaties
- Genealogie >
- Erfgoed** >
- Geografie >



Melden

Film Oud Roermond

[< Jo Nohlmans](#) [Verzamelingen](#) [Bidprentjes Helden >](#)

[Toon details](#) [Locatie](#) [Uitleg](#)

Fragmenten uit de film 'Oud Roermond' van dr. Louis Bär

Deze pagina is ingezonden door [Harrie Bär](#)

Filteren... [Uitgebreid zoeken](#)

Naam

			
Ballonvaart dhr. en mevr. Boesman Leeuwen zomer 1950	Bezoek mgr. Lemmens aan het woonwagenkamp Voorstad	Carnavalsoptocht 1950	Concours hipique 50 jaar LLTB 1946



Melden

Bidprentjes Helden

[← Film Oud Roermond](#)
[📖 Verzamelingen](#)
[Graven Roermond >](#)

[Toon details](#)
[Locatie](#)
[Uitleg](#)

Verzameling bidprentjes heemkundevereniging Helden

Deze pagina is ingezonden door [Heemkundevereniging Helden](#)

Filteren... [Uitgebreid zoeken](#)

[«](#)
[<](#)
[1](#)
[2](#)
[3](#)
[4](#)
[5](#)
[6](#)
[7](#)
[8](#)
[9](#)
[10](#)
[...](#)
[>](#)
[»](#)

Naam [↓](#)

 <p>Aal Janssen</p>	 <p>Aaltje Tuyp</p>	 <p>Aartje Boeve</p>	 <p>Ab Hermans</p>
--	---	---	---



Verhalen

[? UITLEG](#)

Hier staan verhalen, die eigendom zijn van heemkundeverenigingen, archieven of privépersonen. Filter op trefwoorden of woorden uit de titel. Ook kunnen ook verhalen via 'Tonen op kaart' gekozen worden.. Zie ook de uitleg.

Filteren...

sevenum ✕[TONEN OP KAART](#) ▼**April**

Sevenum

[Religie](#) [Gebruiken](#)**Van Sevenum naar Venlo**[Vervoer](#)**Maart**

Sevenum

[Gebruiken](#) [Religie](#)**Heemkundevereniging****Sevenum**

Sevenum

[Vereniging](#)**Februarimaand**

Sevenum

[Religie](#) [Gebruiken](#)**Amateurs der plaatselijke geschiedenis verenigt U...**Oprichting van de HVS
(Heemkundevereniging Sevenum)[Vereniging](#)**Januarimaand**

Sevenum

[Religie](#) [Gebruiken](#)**Decembermaand**





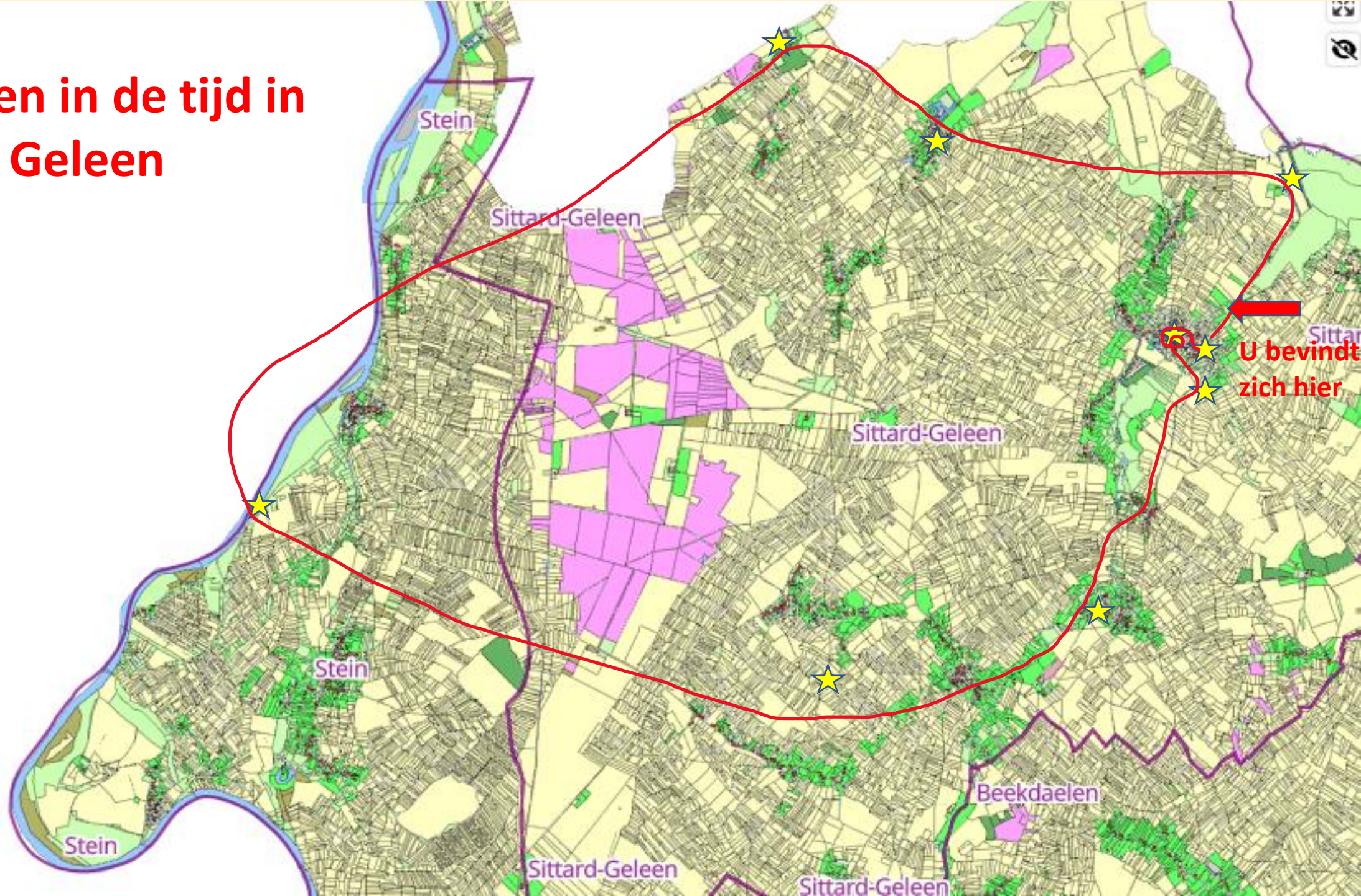

Sevenum

[Religie](#) [Gebruiken](#)

Wandelen in de tijd in Sittard - Geleen



Percelen

Plaats	Sittard
Datum	01-10-1842
Kadasternummer	B283
Toponiem	aan de Stadbroekerweg
Eigenaar	Adrianus Josephus Delhougne
Artikelnummer	155
Woonplaats	Sittard
Soort	bouwland
Grootte	3.020 m ²
Links	Minuutplan  Oorspronkelijke aanwijzende tafel 
Scan minuutplan	 
Scan oat	 

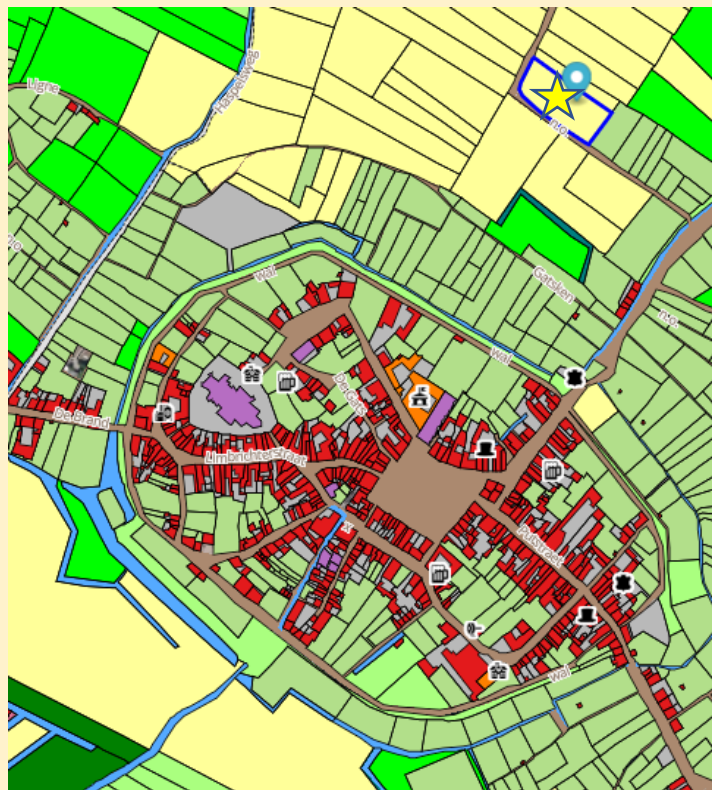

Start wandeling: Odasingel

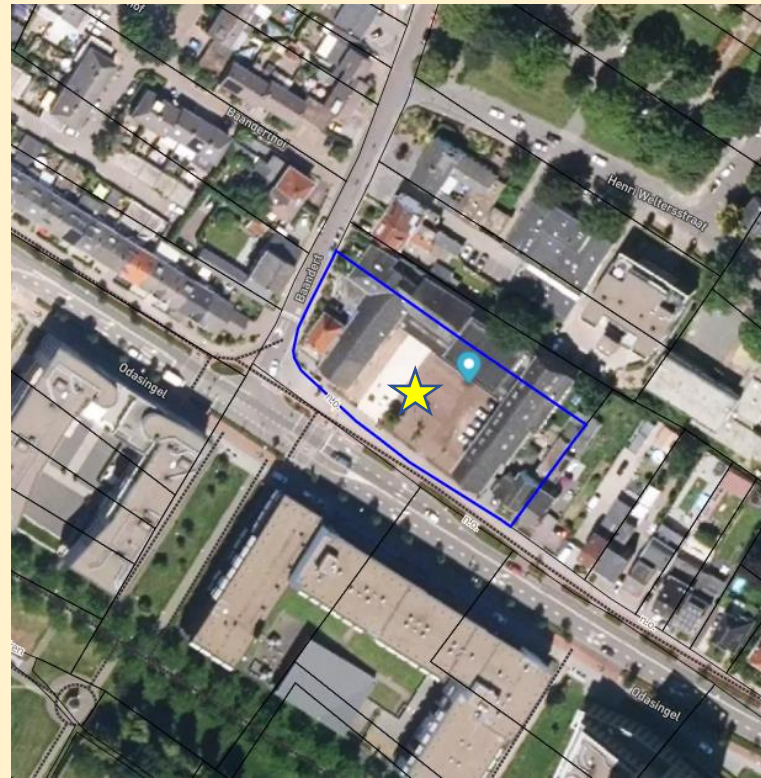

281	Buysen	Jan. Joseph	1031			
	Buysen	Wes. Leonardus herderger	87	Bouwland		37 30
282	Debet	Christinus	146	d		36 60
283	Wessingh	Adrian. Joseph	155	d		30 30
	Wessingh	Wes. Jakob	394	d		
284	Breiter	Arnoldus	101	d		37 30
285	Wessingh	Arnoldus	1019	d		31 20
	Wessingh	Arnoldus	1019	d	gemeente	31 20
286	Wessingh	Arnoldus	1019	d	cont. vanger	31 20
287	Wessingh	Gerardus	943	d		31 90

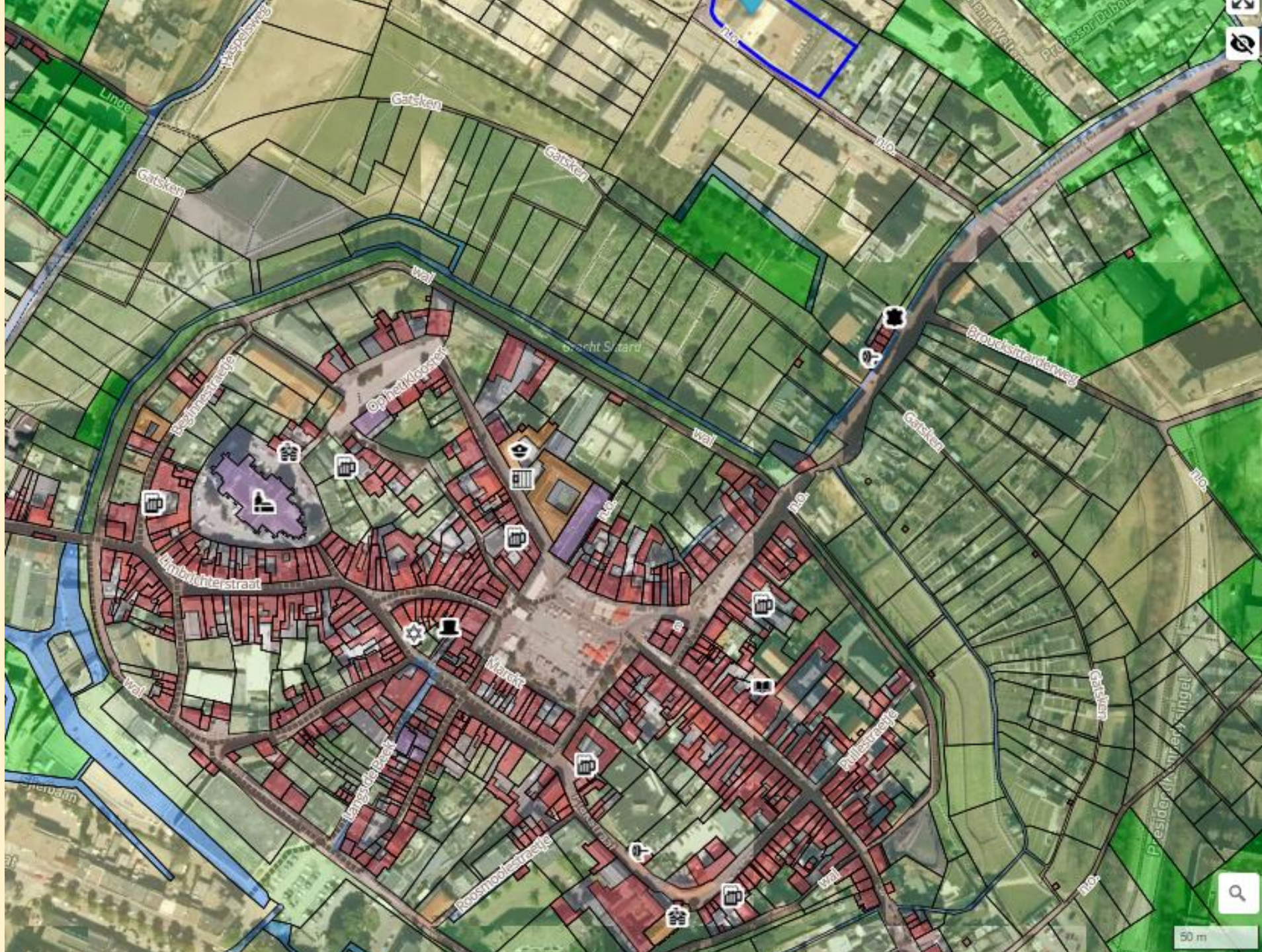





Minuutplans Grondgebruik

UITLEG

EIGENSCHAPPEN

OPTIES

Percelen

Plaats	Sittard
Datum	01-10-1842
Kadasternummer	F133
Toponiem	Markt
Eigenaar	Francis Cornelis De Borman
Beroep	medicine doctor
Artikelnummer	1027
Woonplaats	Sittard
Soort	huis
Grootte	305 m ²
Links	Minuutplan  Oorspronkelijke aanwijzende tafel 

Scan minuutplan	 
Scan oat	 

Gemeentes

Gemeente	Sittard
Datum	01-01-1842



Librairie

Jardin d'Isabelle
De Jardin d'Isabelle is een tuin verbonden aan een originele jachtgebouwtuin, de jachtgebouwtuin van Charles Janssen.

- Deze pagina delen
- Facebook
- LinkedIn
- Twitter
- email

Geschiedenis

Tijdens werd geboren in Sittard in 1833 in een geslacht van kooplieden, maar bleef zelf, na een afgebroken priesteropleiding, dokter te worden. In de tuin van een dokter de Borman wordt hij zijn ruze, diere dochter Isabelle, geboren op een herfo. Isabelle zag de dokter in de jonge Sittardenaar geen geschikt huwelijkskandidaat voor zijn kroost, en verhoed de liefde, wat veel later in storijspeelritten tot gevolg.



Uitleg Eigenschappen Opties Zoeken

Percelen

Plaats	Sittard
Datum	01-10-1842
Kadasternummer	F538
Eigenaar	Francis Cornelis De Borman
Beroep	medicine doctor
Artikelnummer	1027
Woonplaats	Sittard
Soort	tuin
Grootte	1.400 m ²
Links	Minuutplan Oorspronkelijke aanwijzende tafel
Scan minuutplan	
Scan oot	



Jardin d'Isabelle

Tekst	Plaats	Datum	Achternaam	Voornamen	Rol
Geboorte-aangifte Marie Hubertine Isabelle de Borman	Sittard	15-04-1833	de Borman	Marie Hubertine Isabelle	Geborene
Overlijdensaangifte Marie Hubertine Isabelle de Borman	Sittard	14-02-1901	de Borman	Marie Hubertine Isabelle	Overledene

Feit 3152167

Type	Geboorte
Subtype	Geboorte-aangifte
Plaats	Sittard
Datum	15-04-1833
Kenmerk	71
Tekst	Geboorte-aangifte Marie Hubertine Isabelle de Borman
Opmerking	Broninr.: GL12.103
Trefwoord	Wettelijk Geboorte
Scans	

Personen

Rol	Naam	Eigenschappen
Geborene	Marie Hubertine Isabelle de Borman	Aangiftedatum 16-04-1833 Geboortedatum 15-04-1833 Geboorteplaats Sittard
Vader	Frans Cornelis de Borman	Beroep geneesheer Leeftijd 34 jaar Woonplaats Sittard
Moeder	Marie Barbara Hubertine Engelen	Woonplaats Sittard

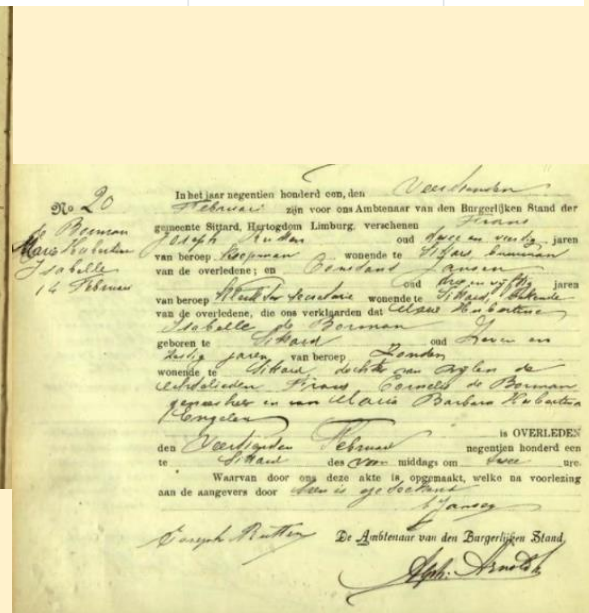
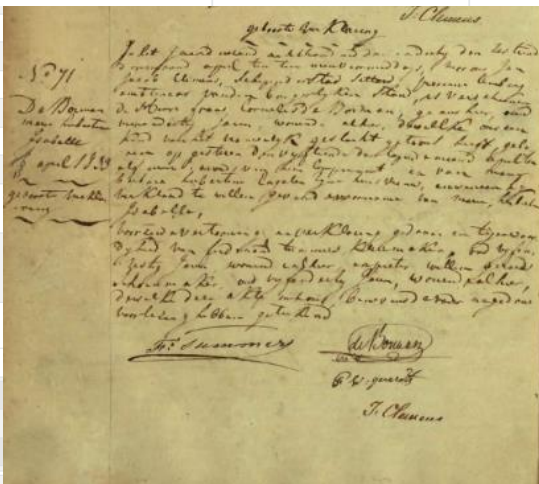



Het protestantse Gruizenkerkje

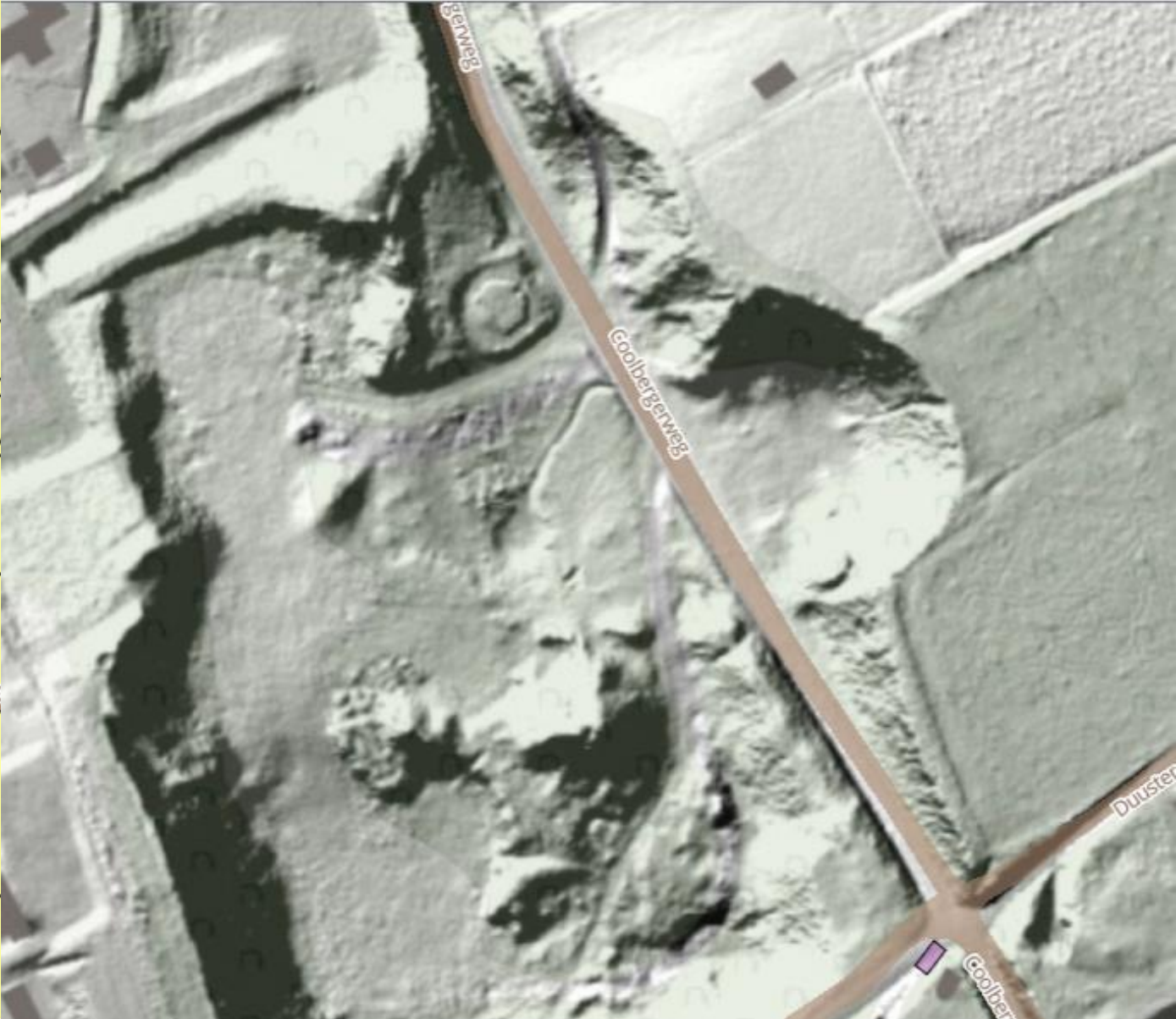

Het Levetenhöafke en de romeinse tumulus



Fake news bij de watermolen Pater Karel



Minuutplans

[Info](#) [Eigenschappen](#) [Opties](#) [Zoeken](#)

Percelen

Gemeente	Geleen
Datum	01-07-1841
Kadasternummer	B316
Toponiem	achter de Molen
Eigenaar	Arnold en Pieter Jozef Houben
Artikelnummer	238





Project Corio Glana



Geleen: De kerk in het midden? Nee, het gemeentehuis!

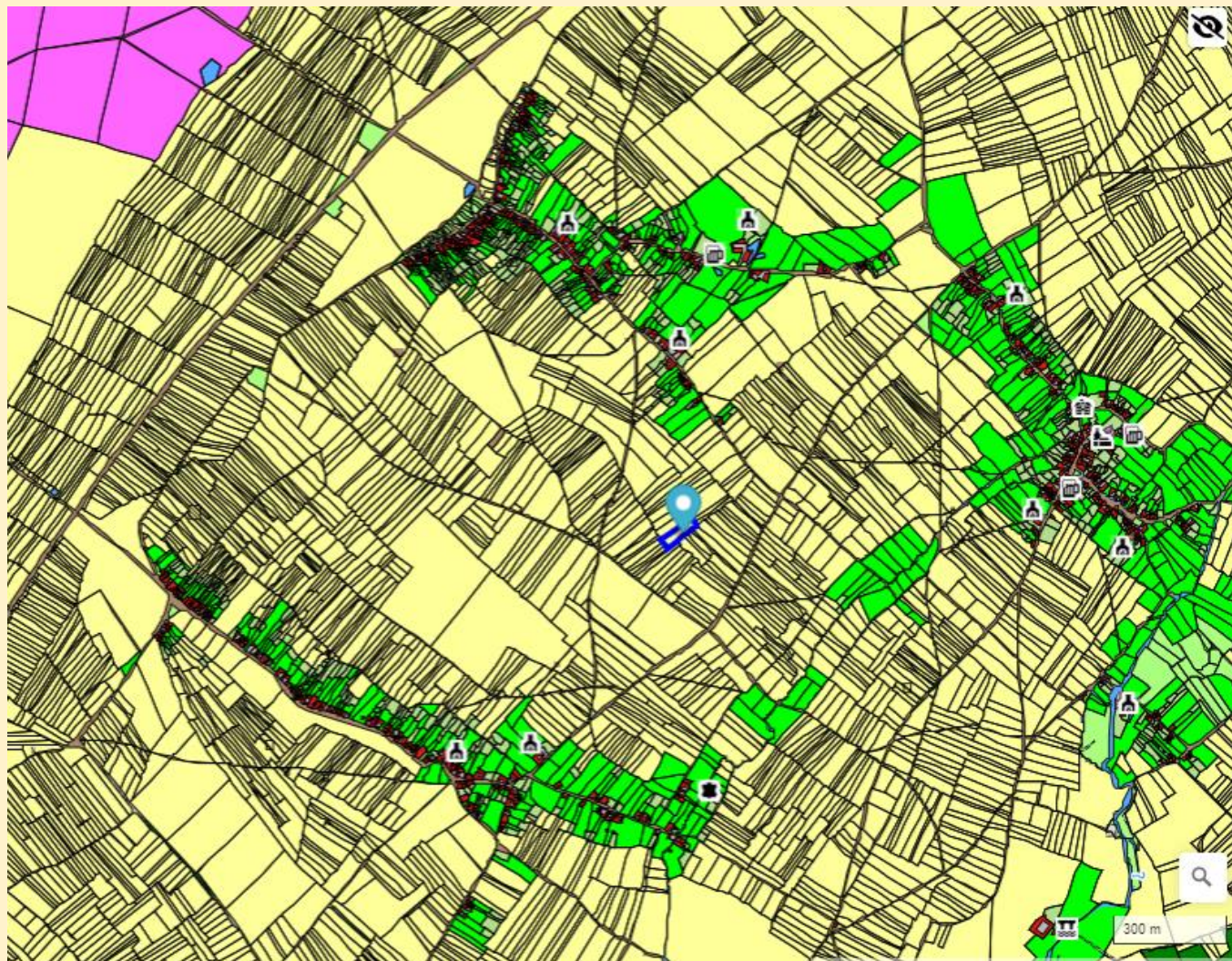

Maas en Julianakanal

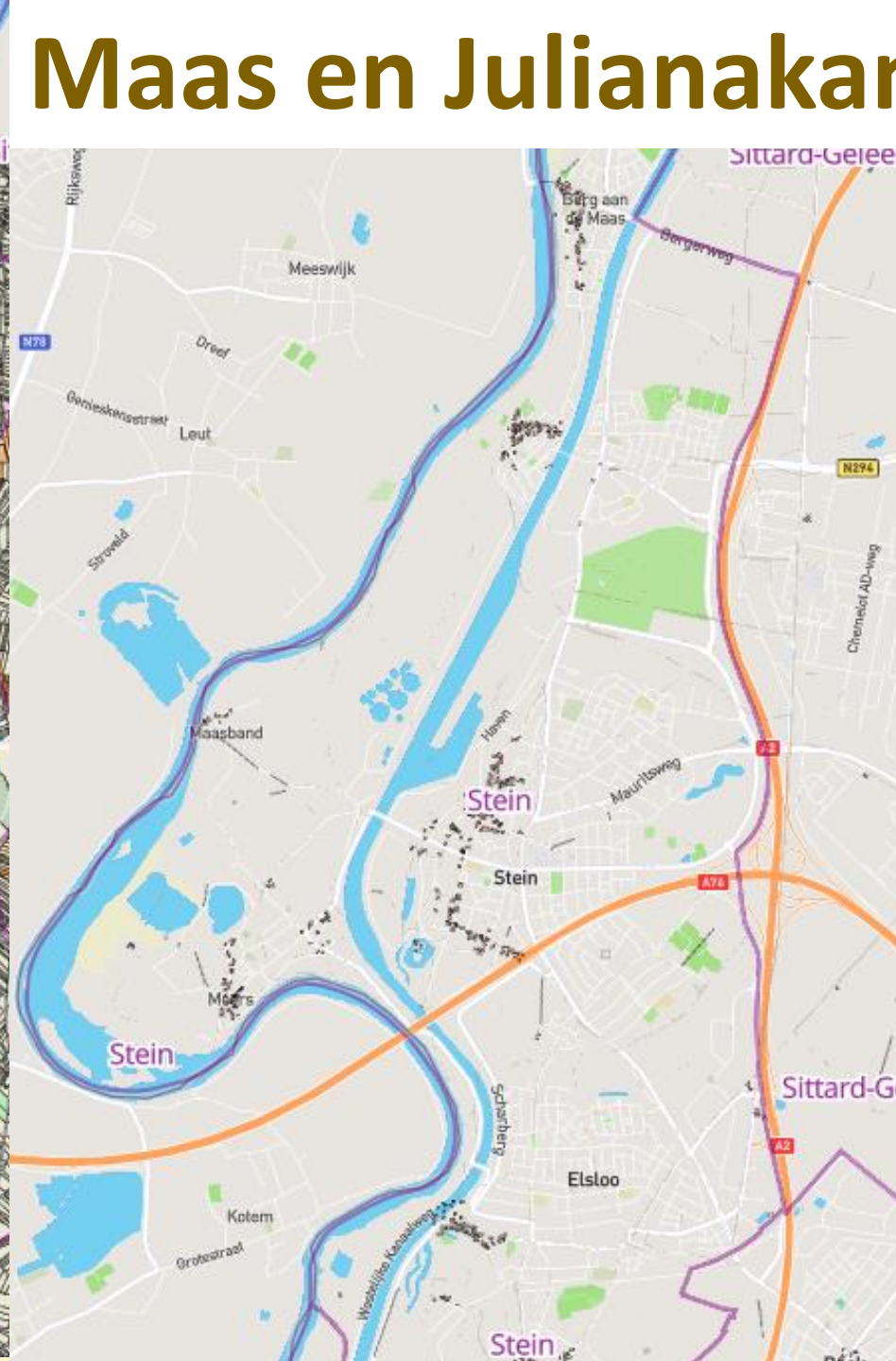
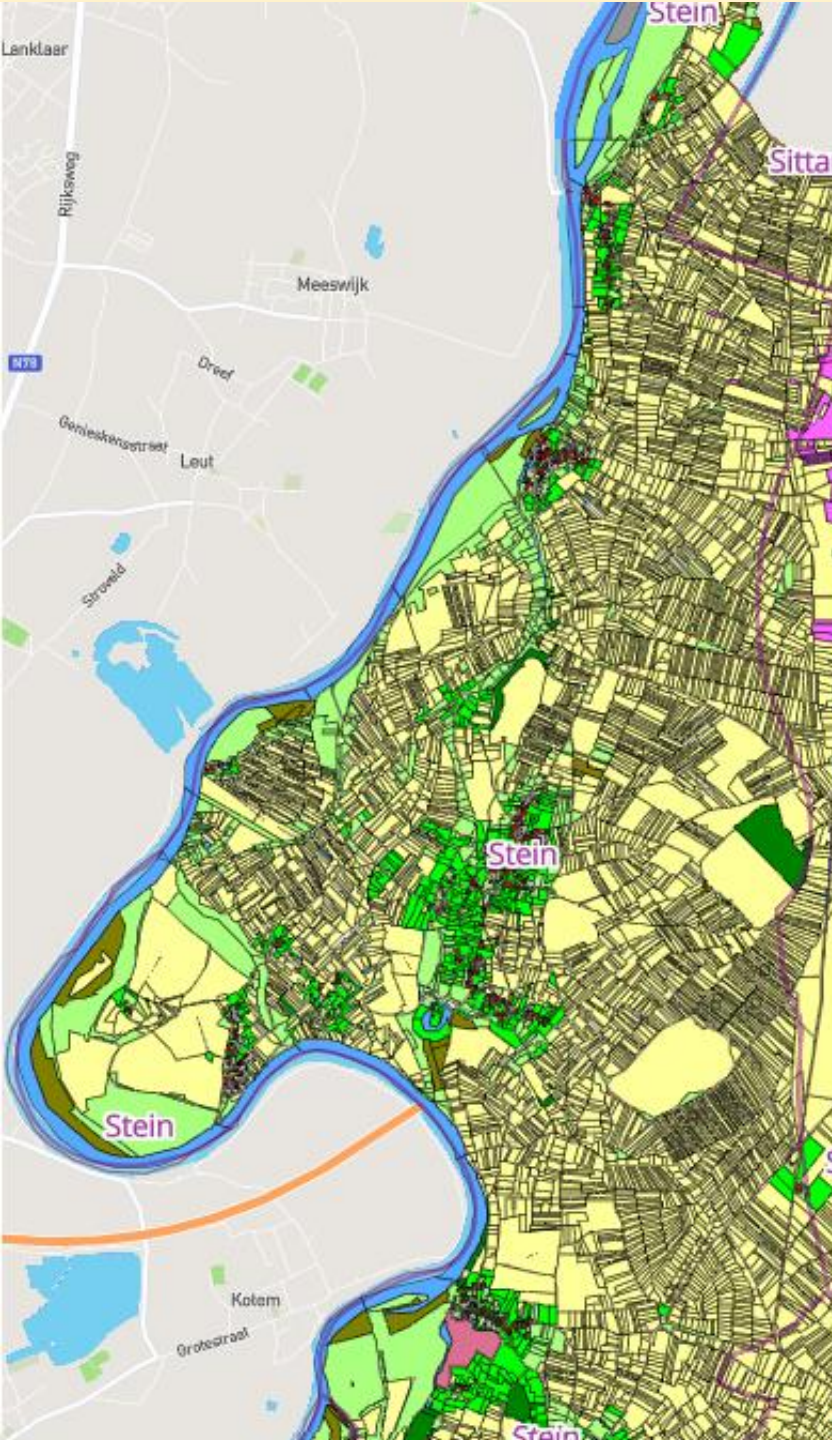



Kasteel Grasbroek en de 'stoel van Koning Swentibold



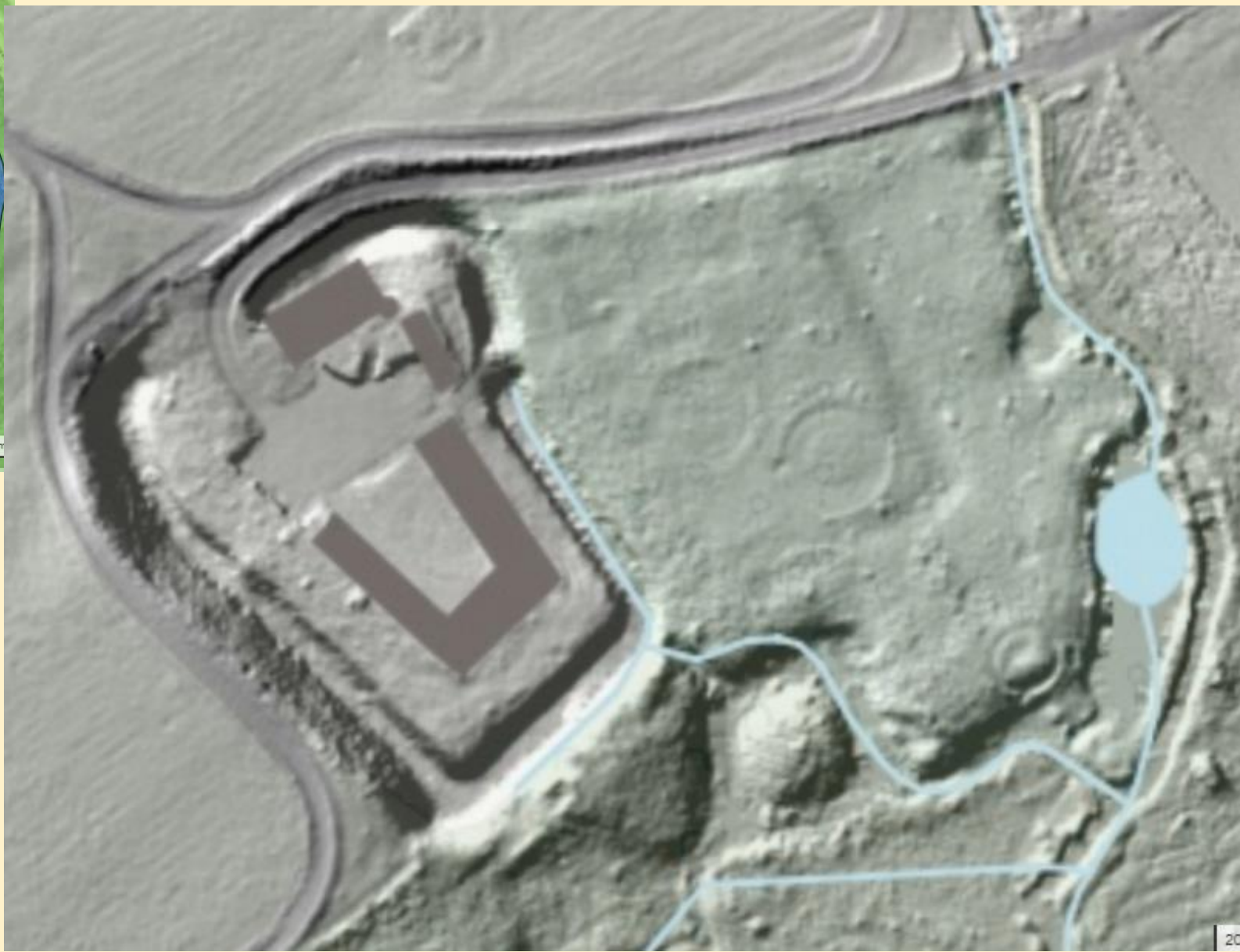
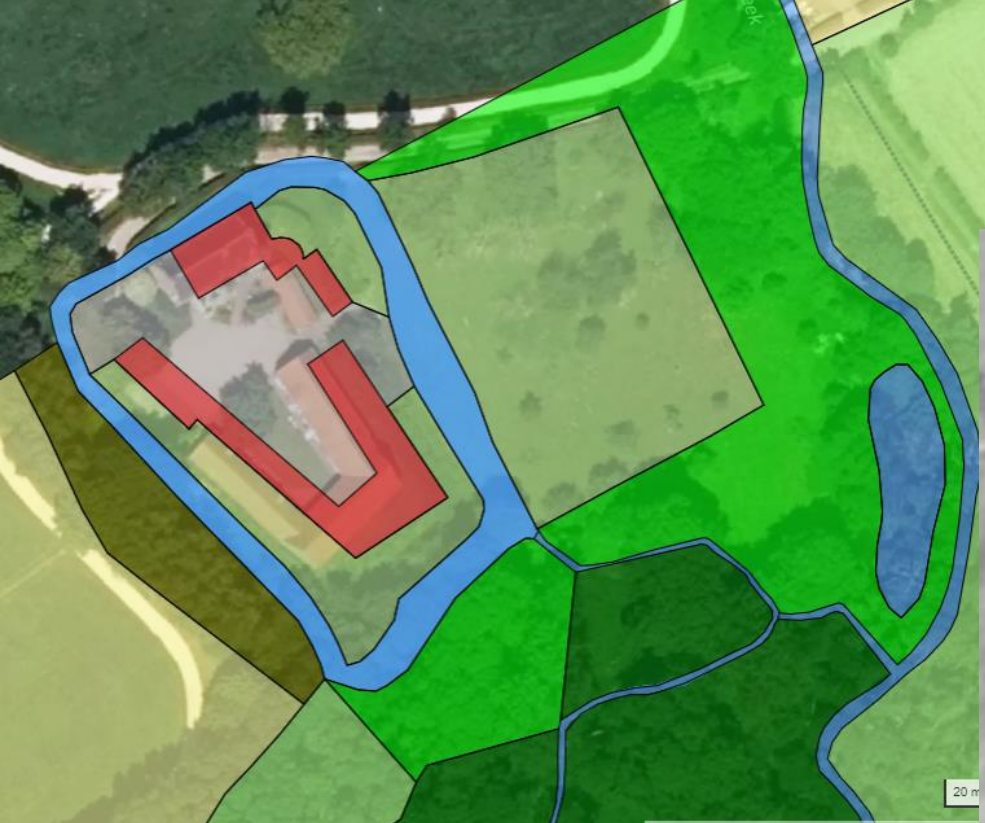

Limbricht

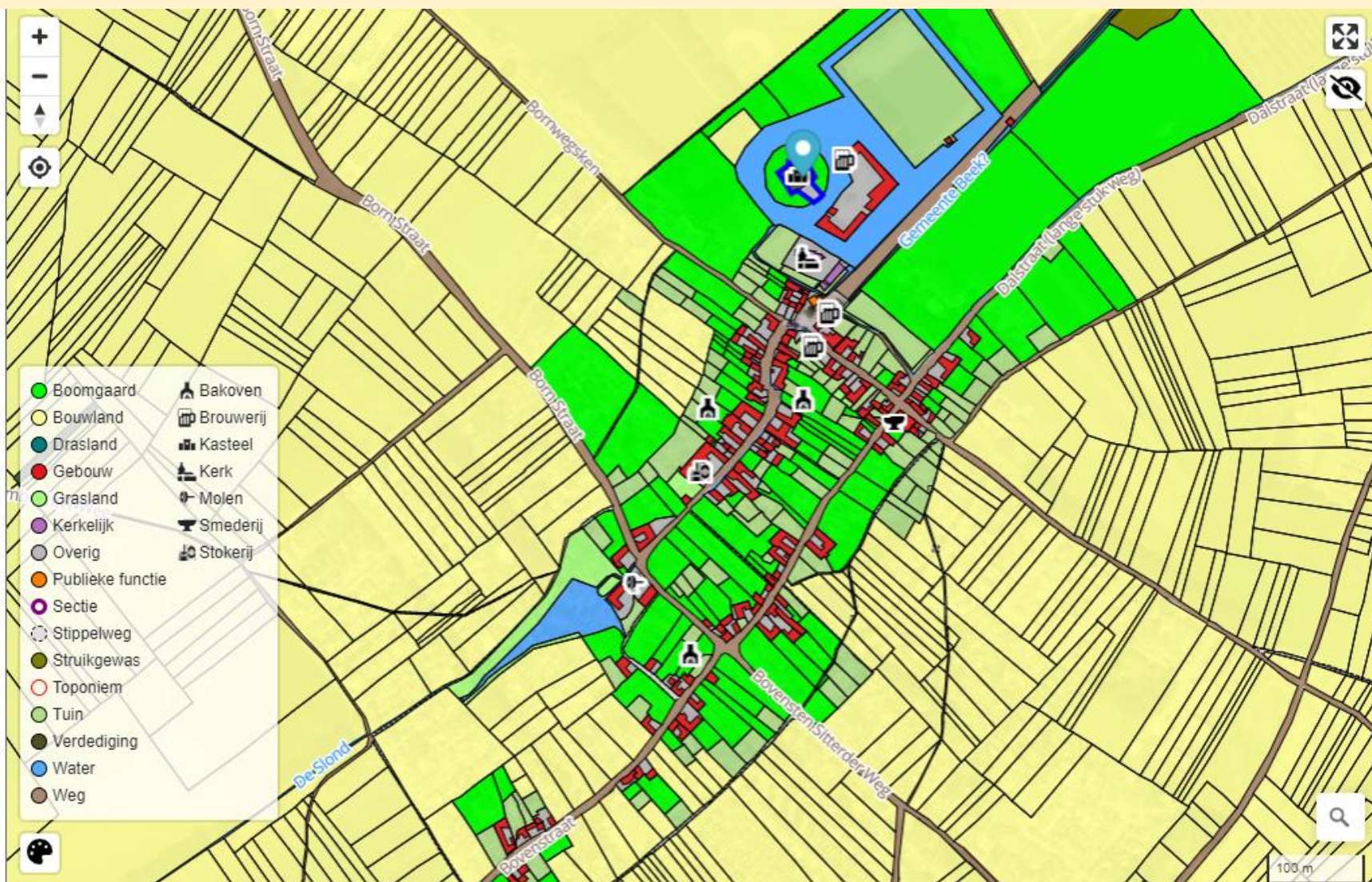



Minuutplans

[i](#) Info [Eigenschappen](#) [Opties](#) [Zoeken](#)

Percelen

[Tonen](#)

Plaats	Limbricht
Datum	01-01-1842
Kadasternummer	A24
Toponiem	Kasteel van Limbricht
Eigenaar	Baron Frans Bernard Hubert Michiels van Kessenich
Artikelnummer	423
Woonplaats	Roermond
Soort	kasteel
Grootte	1.000 m ²
Links	Minuutplan Oorspronkelijke aanwijzende tafel
Scan minuutplan	 Scan
Scan oat	 Scan

Schwienswei en Hateboer

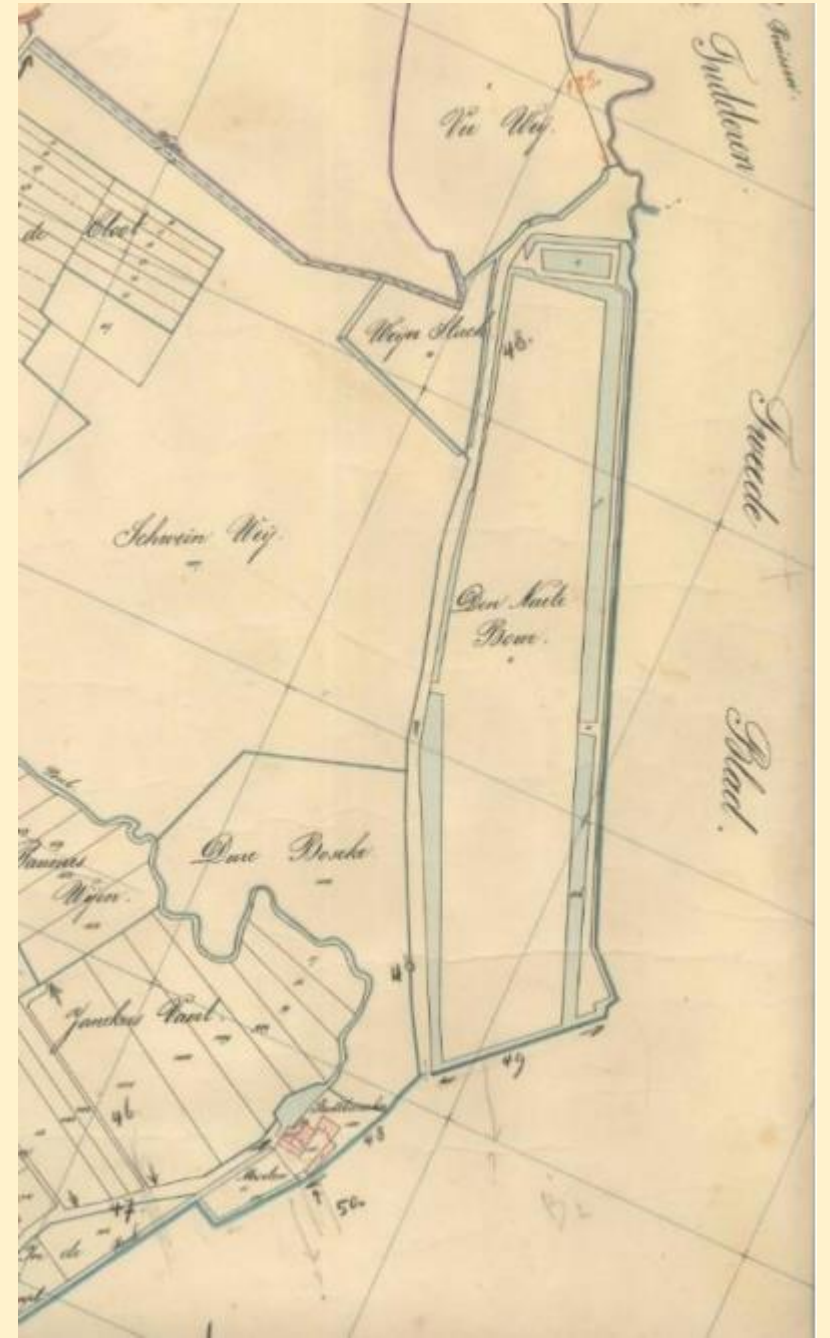

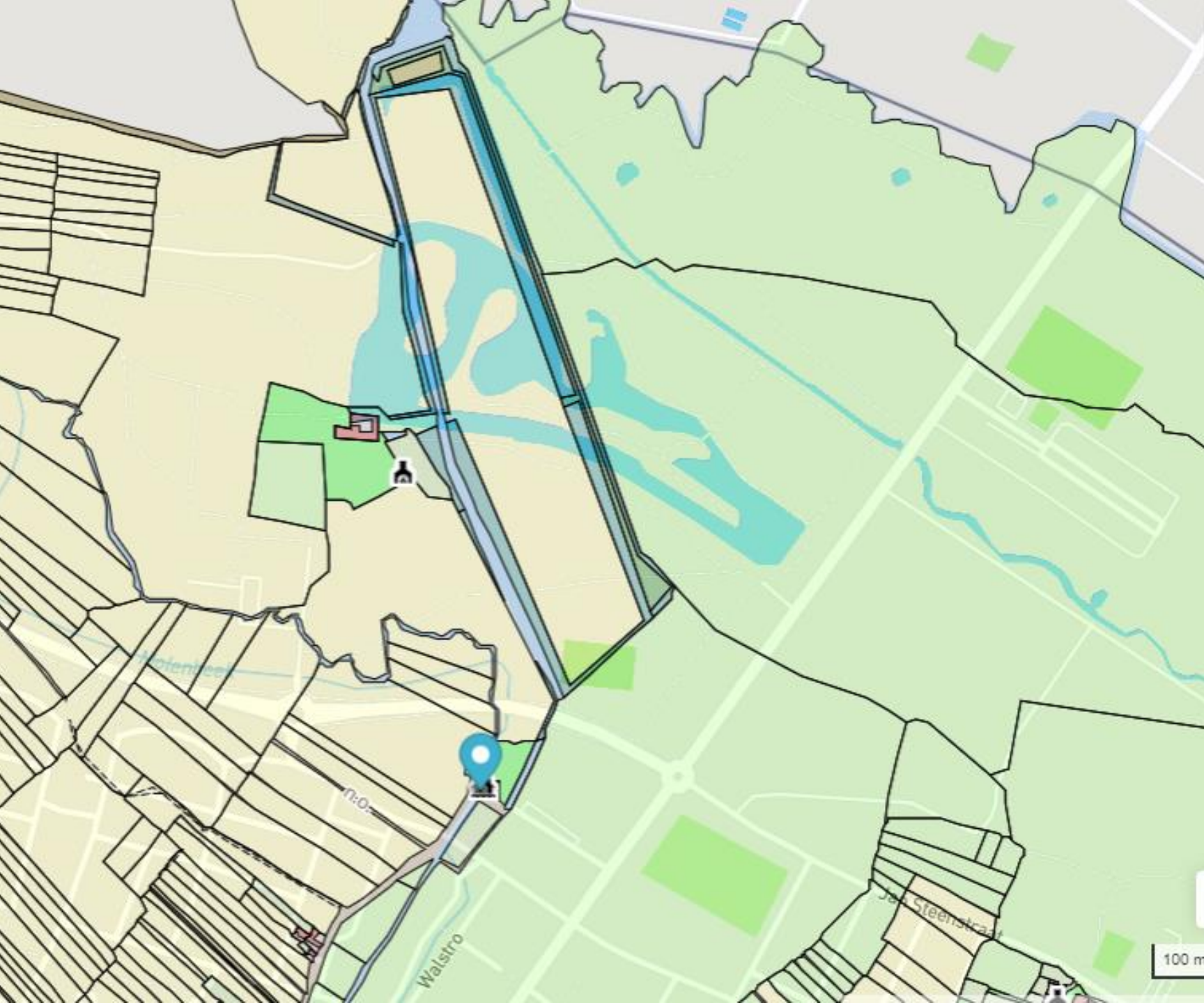

Archeologisch raadsel

Wie van u heeft de oudste achternaam?

Voorv.	Naam
	Beaumont
	Bun
	Creemers
van	Engelen
	Govaerts
	Govers
	Hameleers
van	Heteren
	Huijnen
	Huynen
	Jansen
	Janssen
	Janssens
	Latour
	Laudy
	Luxemborg
	Rousseau
	Schreuders
	Schreurs
	Sillen
van	Zutphen

Wie van u heeft de oudste achternaam?

Voorv.	Naam	komt voor in	plaats	Aantal treffers
	Sillen	1563	Nederweert	13.470
	Jansen	1569	Nederweert	166.115
	Janssen	1570	Nederweert	632.161
	Bun	1583	Maastricht	123
	Creemers	1583	Maastricht	2.241
	Schreurs	1588	Venray	91.012
	Janssens	1590	Maastricht	42.035
	Hameleers	1592	Sint Pieter	8.325
	Govers	1604	Roermond	3.501
	Govaerts	1606	Maastricht	891
	Schreuders	1614	Haelen	2.937
	Beaumont	1615	Maastricht	5.654
van	Engelen	1616	Roermond	1.104
	Huynen	1618	Roermond	1.797
	Latour	1622	Maastricht	781
	Huijnen	1626	Maastricht	20.057
	Rousseau	1628	Maastricht	900
van	Heteren	1648	Roermond	21
	Laudy	1817	Maastricht	252
van	Zutphen	1856	Maastricht	163
	Luxemborg	1908	Maastricht	2



Dank u voor uw aandacht!

- Op de hoogte blijven van AEZEL via onze nieuwsbrief?
- Meewerken aan AEZEL?
- Sheets over het zoeken in AEZEL?

Stuur een mail naar c.d.koster@aezel.eu
of check <https://aezel.eu> onder contact